

「食から日本を考える。NIPPON FOOD SHIFT FES.東京2022」開催概要

～六本木ヒルズで、Z世代と「食の未来」を考える～

農林水産省では、令和3年度から、食と農のつながりの深化に着目した国民運動「食から日本を考える。ニッポンフードシフト」を実施しています。

この度、10月29日（土曜日）・30日（日曜日）の2日間、六本木ヒルズアリーナにおいて、農林漁業者・食品事業者及び消費者が、日本の食が抱える課題や目指す未来について、ともに考えるきっかけとなるイベント「食から日本を考える。NIPPON FOOD SHIFT FES.東京2022」を開催します。

食から日本を考える。

NIPPON
FOOD
SHIFT FES.

東京



我が国では食の外部化・簡便化が進む一方、食と農との距離が遠のき、農業や農村に対する国民の意識・関心は薄れています。このような中、これからの日本の、そして自分たちの食を確かなものとするために、消費者と農林漁業者、食品事業者が出会い交わり、「食と農」への新たな気づきや発見をし、意識と行動を変えていくためのきっかけ作りを目指しています。

この度、六本木ヒルズにおいて、収穫の秋を楽しみながら、日本の「食」が抱える課題や目指す未来について、ともに考えるきっかけとする「NIPPON FOOD SHIFT FES.東京2022」を開催します。

■開催期間：令和4年10月29日（土）11:00～19:00、30日（日）11:00～18:00

■開催場所：六本木ヒルズアリーナ（〒106-0032 東京都港区六本木6-9-1）

■URL：<https://nippon-food-shift.maff.go.jp/fes/tokyo20221029/>

※本イベントは、新型コロナウイルス感染拡大防止対策や行政機関等からの要望、方針により、内容が変更となる場合があります。



【展開概要】

■トークセッションタイムテーブル

■10月29日（土）11:00～19:00

- 11:30 ▶ 11:50 「食から日本を考える。NIPPON FOOD SHIFT FES.」オープニングステージ
- 12:30 ▶ 13:30 今こそ伝えるべき！牛乳のセカイ
- 14:00 ▶ 15:00 Z世代がJA全中の会長に聞いてみた
- 15:30 ▶ 16:00 農業女子発の絵本『おいしいまほうのたびあさごはんのたね』の絵本ライブ
- 16:30 ▶ 17:30 龍谷大学「ぶどう山椒の発祥地を未来へつなぐプロジェクト」4年間の軌跡

■10月30日（日）11:00～18:00

- 11:30 ▶ 14:00 100日後にできる「Z世代プロデュースカフェ」プレゼンステージ
- 14:30 ▶ 15:30 クイズで食の新発見！クイズ！ニッポンフードシフト！
- 16:00 ▶ 17:00 立正大学Z世代が考える！「未来の食と農」教育プロジェクト

■トークセッション概要（順不同）

1. 「食から日本を考える。NIPPON FOOD SHIFT FES.」オープニングステージ

いよいよ始まる「NIPPON FOOD SHIFT FES.」。イベントに参加するみなさんと一緒に開会宣言をするとともに2日間のオープニングを飾ります。

- 開催日時：10月29日（土）11:30～11:50
- 出演者：川瀬良子氏 / タレント 他



<川瀬 良子氏>

2. 今こそ伝えるべき！牛乳のセカイ

いつでもどこでも手に入れることができる「牛乳」。でも、そんな身近な存在がどのようなプロセスを経て、手元に届いているか考えたことはありますか？

みんなが知っているようで知らない「牛乳のセカイ」を明らかにすべく、Z世代メンバーが酪農の現場へ潜入取材し、イマドキのショートムービーを活用してレポートを行うステージです。

- 開催日時：10月29日（土）12:30～13:30
- 出演者：プログラムに参加したZ世代メンバー
川瀬良子氏 / タレント



3. Z世代がJA全中の会長に聞いてみた

日常において身近な食材をテーマとした体験プログラムを通じて、食や農業と向き合うことで「あれ、実は当たり前のように毎日食べているものって本当は当たり前じゃない!？」と気づき、「食料安全保障」や「農畜産物の適正な価格形成」を考えるきっかけを得たZ世代たちがJA全中会長に率直に質問し、リアルな現状を教えてもらい、これからの日本の食の未来について語り合うステージ。

- 開催日時：10月29日（土）14:00～15:00
- 出演者：中家徹氏 / 全国農業協同組合中央会代表理事会長
Z世代代表者6名
川瀬良子氏 / タレント

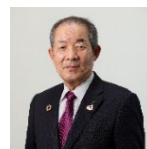

<中家徹氏>

4. 100日後にできる「Z世代プロデュースカフェ」プレゼンステージ

「NIPPON FOOD SHIFT FES.」の会場にオープンする架空のカフェ「ニッポンフードシフトカフェ」。イベント開催100日前に、カフェで提供するスイーツメニューの開発を若者マーケッター集団「ワカスタ」と食の分野に特化した人材を育成する専門スクール「レコールバンタン」に所属するZ世代たちに依頼。「国産素材だけで“Z世代に受け入れられるスイーツ”を製作せよ！」という課題に対して、異色のZ世代同士の強みを掛け合わせて取り組み、その過程で得た学びや成果を発表します。

- 開催日時：10月30日（土）11:30～14:00
- 出演者：プログラムに参加したZ世代メンバー
川瀬良子氏 / タレント



5. クイズで食の新発見！クイズ！ニッポンフードシフト！

Z世代を中心としたチームやタレントチーム、マルシェ出展者で編成されたチームなど、様々な方々がステージにあがり、食や農をテーマに熱いクイズバトルをステージで繰り広げ、クイズを通して食と農の新たな側面に触れます。

- 開催日時：10月30日（日）14:30～15:30
- 出演者：龍谷大学・立正大学の学生、イベント内出展事業者
陳内将/俳優、川瀬良子/タレント



<陳内 将氏>

6. Z世代が考える！「未来の食と農」教育プロジェクト

立正大学では食と農をテーマに、フィールドワークなどを通し、様々な事を学んでいます。学生が自己の目線で“食と農”の課題を、農業を通じて深く考え話し合い、その上で学生たちが先生となり小学生に出前授業を実施してきました。今回のテーマは持続可能な未来の食と農。食と農に関する授業の様子や議論した結果について、実習や実体験を踏まえた若者独自の視点から発表します。

- 開催日時：10月30日（日）16:00～17:00
- 出演者：立正大学西谷ゼミの学生

7. 「ぶどう山椒の発祥地を未来へつなぐプロジェクト」4年間の軌跡

「産地を未来へつなげ！」山椒の国内生産7割を占める和歌山県。その一大産地、有田川町はぶどう山椒の発祥地であるにも関わらず、農家の高齢化や後継者不足等の社会的課題に直面していました。大学生たちが現地に通り、産地を未来につなげるために取り組んだ4年間について龍谷大学経営学部藤岡ゼミのメンバーがお話します。

- 開催日時：10月29日（土）16:30～17:30
- 出演者：龍谷大学経営学部藤岡ゼミの学生

8. 農業女子発の絵本『おいしいまほうのたび あさごはんのたね』の絵本ライブ

農業は楽しい！を子どもたちに伝えようと、全国の農家さんに農業の魅力をインタビューして、クラウドファンディングで作った絵本。畑の妖精はたぼんと季節をめぐる旅をします。そしてタネから育てる喜びを子どもたちが体感する。そんな絵本の読み聞かせです。農業を子どもたちのあこがれの職業にしたい！そんな想いでつながる農業女子をはじめとする多様なオンラインコミュニティメンバーによる絵本ライブステージ。農業女子が発信する「農業+食育」プロジェクトです！

- 開催日時：10月29日（土）15:30～16:00
- 出演者：横田祥氏 / AGRI BATON PROJECT 代表、他7名

■ 展示・体験

※開催日時はイベント開催時間に準じます

1. 100日後にできる「Z世代プロデュースカフェ」ブース

若者に身近な「スイーツ」という食の切り口でZ世代たちが食や農について学習・体験するプログラム「100日後にできるZ世代プロデュースカフェ」を通してできあがった実際のスイーツメニューのレシピカードを配布し、本ブースにおいて数量限定でのスイーツ販売も行います。



2. シ展。 - これからの食とデザインを、様々なシテンで考えてみる。

デザインを学ぶZ世代による「食料問題や食の価格転嫁」に関する探求成果のグループ展です。生産者や食品関連事業者へフィールドリサーチを行い、これからの食をデザイン視点で考え直すプロジェクトを行いました。

「シ展。2022-2023」

この展示は、より良い未来に向ける「始点」になるとともに、未来を支える「支点」にもなる。

しかし、考えることをやめてしまうと取り返しのつかない「死点」へと向かうことになる。

今この瞬間、どんな「視点」をもって未来を創っていくのか。

現代を生きる私たちの手に、委ねられている。



これからの食とデザインを、
様々なシテンで考えてみる。

Kyoto University of the Arts Information Design dept

3. Z世代が考える！「未来の食と農」教育プロジェクト

NES ラボステーションは、大学生が中心になって、「食と農」をテーマにフィールドワークやアウトリーチ活動を展開しています！

学生自らが「食と農」を様々な角度から捉え、学んだコトをいろんなカタチにして発信。

学生のフィールドワークや農業体験の様子、小学生との協働授業でグループ活動を行った様子をご紹介します。

若者たちと一緒に「持続可能な未来の食と農」について考えてみませんか。



4. ポップアップストアMarché Ryukoku !

旬の甘酸っぱいりんご、鮮烈な香りのぶどう山椒、濃厚みかんジュース。

龍谷大学藤岡ゼミがこれまでのプロジェクトで連携した産地の選りすぐりの農産物、加工品を集めました。2015年から京都で開催してきた龍谷大学藤岡ゼミポップアップストア「Marché Ryukoku !」を2日間限定でオープン。「ぶどう山椒をかけて食べるカレー」や「ぶどう山椒かほるマドレーヌ」などオリジナル開発商品も販売します。



5. "意外と知らない種のあれこれ" 種植え体験 in 六本木ヒルズ

意外と知らない種のあれこれを聞きながら、簡単に種植え体験ができるコーナーです。

参加者には先着で種を植えたプランターをプレゼントします。

小さいお子様でも参加できるので、ぜひお越しください。



6. ハロウィンデコレーション (協力：全国農業協同組合中央会)

10月31日のハロウィンにあわせ、かぼちゃを使用したハロウィンらしいデコレーションを設置し、イベント会場を彩ります。

また、希望者には先着で、国産のかぼちゃを

「お家で作れる国産かぼちゃレシピカード」と一緒にプレゼントします。



※イメージ

7. 農林水産省関連ブース

- 食卓とつながる森の恵み | 林野庁
- 農業女子プロジェクト | 農林水産省 経営局 就農・女性課
- さかなの日 もっと魚を食べよう・知ろう | 水産庁
- ※以下、合同ブース
- 農業農村整備事業 | 農村振興局
- 地理的表示 (GI: ジーアイ) って何? | 日本地理的表示協議会
- 「うちの郷土料理～次世代に伝えたい大切な味～」 | 新事業・食品産業部 外食・食文化課
- 牛乳でスマイルプロジェクト | 農林水産省・(一社)Jミルク
- 食育関連のチラシ配布 | 農林水産省消費・安全局消費者行政・食育課
- 日本茶と暮らそう「毎日お茶のある暮らし」 | 農林水産省農産局果樹・茶グループ

■マルシェ

食の未来のために様々な「フードシフト」を実践する生産者・小売・加工他関連事業者が、自慢の逸品とともに、六本木ヒルズアリーナに集合！直接コミュニケーションをとりながら、買い物を楽しめる場を展開します。

代官山青果店
HATAKEYA/青木農園



ハ〇九



納豆マルシェ・極！



ほぐれおにぎり
スタンド



餃子超人
オガサワガク



AIGLE



THE GOODLAND
MARKET



Syncs. Earth



override

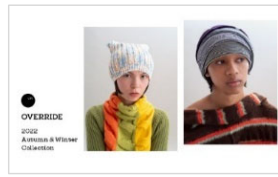

LFCコンポスト



KEIMEN



ZAB



ovgo B.A.K.E.R



◎その他、生産者によるマルシェ出展なども予定しております。

■関連イベント 六本木ヒルズ×JAグループ 和牛祭

ニッポンフードシフトに賛同する「六本木ヒルズ」と「JAグループ」がタッグを組み、日本の農家が丹精込めて育てたA5ランクの和牛で作る国産メニューを味わえるレストランフェアを開催します。

■開催日時：10月14日（金）～11月6日（日）

■参加店舗：37 ステーキハウス & バー
中国料理 ゴールデンタイガー
老四川 飘香小院
ヒルズ ダル・マット
毛利 サルヴァトーレ クオモ
グランドフードホール
ぴんとこな
パスタ&ピッツァ ウオタ
KOREAN BBQ 水刺間
天蒼々
レグリス
ラトリエ ドゥ ジョエル・ロブション ※順不同

■公式サイト：<https://www.roppongihills.com/events/2022/10/0076.html>



推進パートナーへの登録をお願いします

食から日本を考える。
NIPPON
FOOD
SHIFT



推進パートナー

ニッポンフードシフトの**運動趣旨に共感**いただける方であれば、**企業、団体、個人**問わず、ご登録いただけます。

推進パートナー登録の4つのメリット

01
ロゴマークの
無償利用

02
公式サイトで
社名掲載

03
関連情報を
タイムリーに
お届け

04
公式サイト、
公式noteで
事例紹介

簡単！4STEPで登録完了

STEP1



NSF公式サイト
「推進パートナーについて」
をクリック



公式サイト
QRコード

STEP2



企業の方は「企業・団体
の方はこちら」を、個人
の方は「個人の方はこちら」
をクリック

法人でも
個人でも
可

STEP3



『推進パートナー 登録申
し込みフォーム』に沿って
必要項目を
記入

最短
10項目で
完了

STEP4



「規約に同意して、入力
画面確認へ」を
クリックし、
「この内容で登録する」を
クリック

パートナー
登録完了