プレスリリース

ベータ・ジャパン合同会社

2020 年 7 月 28 日

「体験型ストア」b8ta が新宿マルイ・有楽町の店内を初公開
145 種類以上の全出品商品ラインナップも決定！

「STAMP」製 b8ta スタッフ制服や、「LOVOT」の週末 b8ta 店長などコラボ展開も

b8ta Japan（本社: 東京都千代田区、カントリーマネジャー: 北川卓司、以下 b8ta）は、2020 年 8 月 1 日（土）に、b8ta の日本初進出となる 2 店舗（新宿マルイ本館 1 階、有楽町電気ビル 1 階）の同時オープンに伴い、各店舗内の写真と全 145 種類以上の出品商品ラインナップを初公開いたします。

b8ta はお客様に新しい「発見と体験」を届けることを目指しています。店内には、海外の最新ガジェットから日本のモノづくりの技術を生かした商品、D2C ブランドのコスメ、ファッション、フードなど幅広い商品が並びます。日本初進出の商品やサービスを手に取れるだけでなく、魅力的な商品との思いがけない出会いをお楽しみいただけます。また、実際に試して気に入れば、その場でのご購入も可能です。

エクスペリエンスルームという、出品ブランドの世界観を体現した半個室の区画では、ブランドの世界観に入り込むことができ、商品やサービスを体験いただけます。

この度、b8ta の日本初進出に合わせて、テックアパレルブランドの「スタンプ（STAMP）」と、人の愛する力をはぐくむ家族型ロボット「LOVOT（らぼっと）」とのコラボレーションも決定いたしました。

b8ta Tokyo – Shinjuku Marui 内観

b8ta Tokyo – Yurakucho 外観・内観

b8ta Japan　https://b8ta.jp
〒100-0004 東京都千代田区大手町 1-9-2　大手町フィナンシャルシティ グランキューブ 3 階
報道/取材対応窓口　E-MAIL： press@b8ta.jp
TEL: 050-5435-5726 [オンヨミ 熊谷] / 080-8120-6534 [オンヨミ山本]

■エクスペリエンスルーム

エクスペリエンスルームは、中規模の区画に仕切られた半個室のスペースです。他の出品スペースとは異なり、ブランドが独自に壁面装飾や什器等を設置することが可能。ブランドの世界観を体現した空間になっています。来店されたお客様はブランドの世界観に入りこみ、商品やサービスを体験していただけます。

【b8ta Tokyo – Shinjuku Marui】

エクスペリエンスルームが一室あり、オープン時は、BASE 株式会社が運営するネットショップ作成サービス「BASE」をご利用の加盟店が出品。「BASE」加盟店の商品を実際に手に取ることができ、一部商品は購入も可能です。

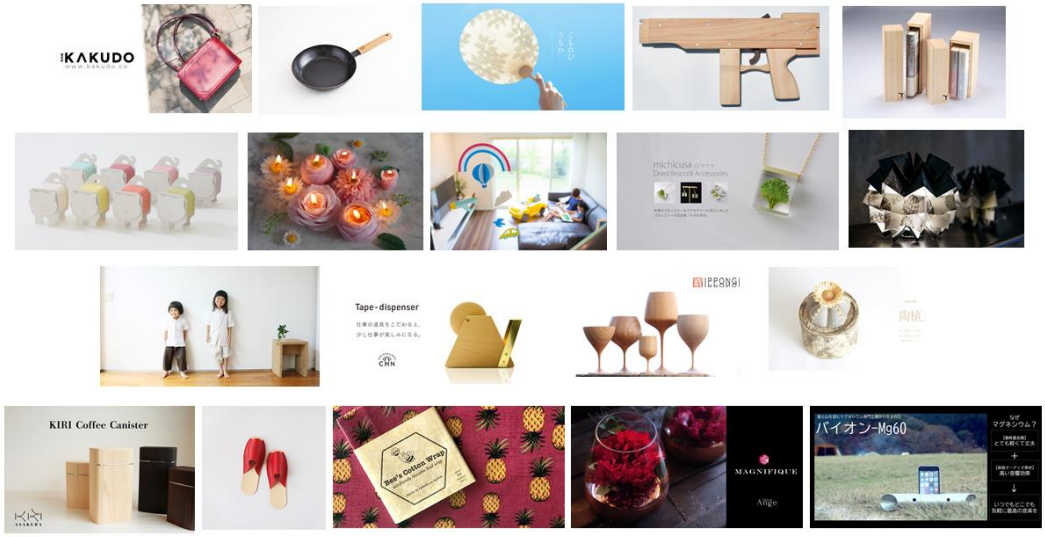

【b8ta Tokyo - Yurakucho】

エクスペリエンスルームが三室あり、オープン時は、Google とホームセンターを運営する CAINZ（カインズ）社の商品が並ぶのに加え、もう一室はイベントスペースとして出品企業とのコラボイベントなどを開催する予定です。

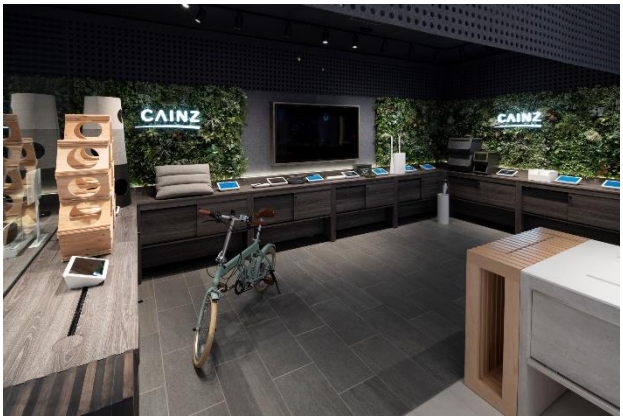

CAINZ（カインズ）

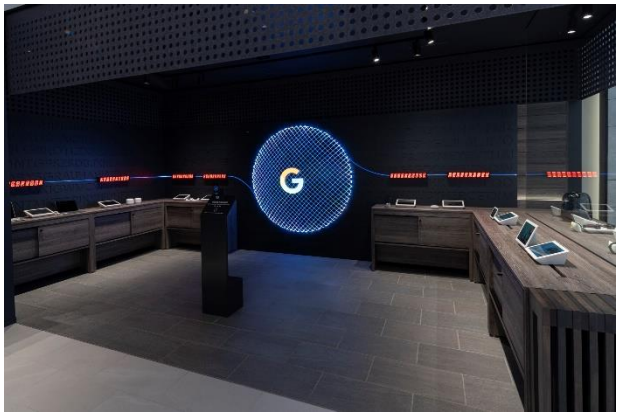

Google

b8ta Japan　https://b8ta.jp
〒100-0004 東京都千代田区大手町 1-9-2　大手町フィナンシャルシティ グランキューブ 3 階
報道/取材対応窓口　E-MAIL：　press@b8ta.jp
TEL: 050-5435-5726 [オンヨミ 熊谷] / 080-8120-6534 [オンヨミ山本]

■全出品商品ラインナップ

※詳細は別紙をご確認ください。

【b8ta Tokyo – Shinjuku Marui】

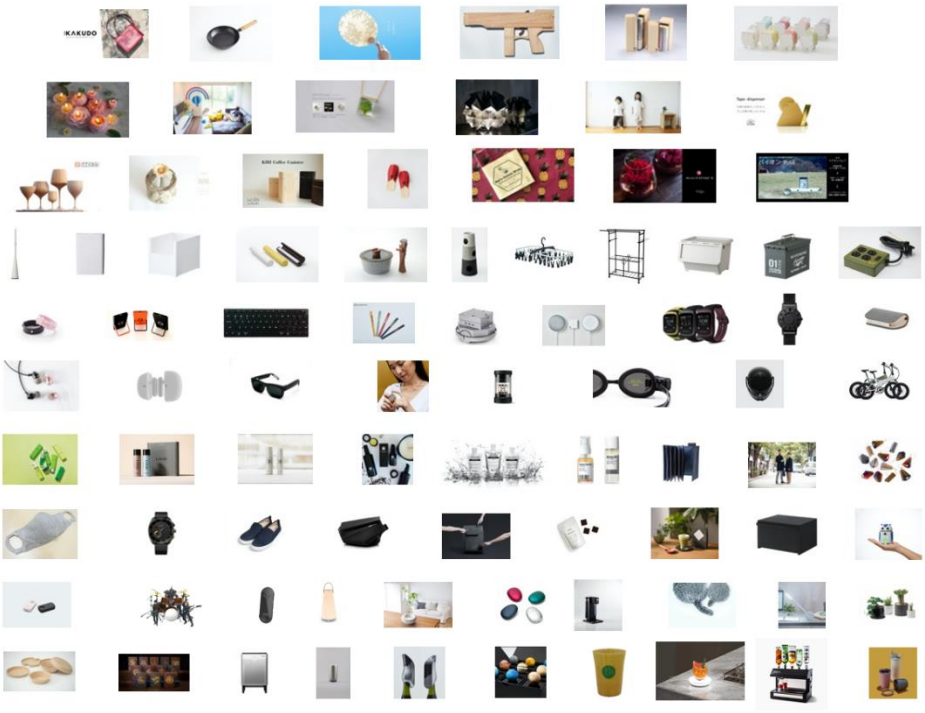

【b8ta Tokyo - Yurakucho】

b8ta Japan　https://b8ta.jp
〒100-0004 東京都千代田区大手町 1-9-2　大手町フィナンシャルシティ グランキューブ 3 階
報道/取材対応窓口　E-MAIL：　press@b8ta.jp
TEL: 050-5435-5726 [オンヨミ 熊谷] / 080-8120-6534 [オンヨミ山本]

■コラボ企業

・FABRIC TOKYO　「スタンプ（STAMP）」　コラボ制服

　スタッフそれぞれの好みに合わせてシルエット・カラー・レングス・ポケットをカスタマイズ。
b8ta の公式制服である黒のポロシャツに合わせ、一人一人の個性を出しつつ、背面ポケットには、b8ta のロゴマークをレーザープリントし、制服としての統一感を表現しました。
また、STAMP の標準仕様のスマートフォン専用ポケットは、内側はクリーナー素材となっており、スマートフォンを収納しているだけで画面の汚れを取り除きます。
業務中に常に持ち歩くスマートフォンにいつでもアクセスできるポケットは、素早いレスポンスが求められるスタッフの毎日の業務をサポートします。

株式会社 FABRIC TOKYO　代表取締役 森 雄一郎様　コメント：

　今回、b8ta 様の日本初上陸のタイミングでスタッフの皆さまの公式ユニフォームとして採用いただき大変嬉しく思います。スタッフの皆さま一人一人にフィットしたジーンズを作成させていただき、STAMP の製品コンセプト“毎日のツールとしての洋服”が体現できる企画となりました。
今後も様々なコラボレーションの機会を楽しみにしております。

・LOVOT が b8ta Tokyo - Yurakucho の週末店長に就任

　GROOVE X が開発した人の愛する力をはぐくむ家族型ロボット「LOVOT（らぼっと）」が b8ta Tokyo - Yurakucho の週末店長に就任しました。
LOVOT はつぶらな瞳と温かく柔らかいフォルム、人や物を判別するセンサーホーンと自在に動き回るローラー型の足を持つ、自立型のロボット。LOVOT は従来のロボットのように人の仕事の代わりをする便利なロボットではありません。接客はできませんが、つぶらな瞳で来店された皆さまの顔を覚え、優しくしてくれる方に懐き喜びます。今回は b8ta オリジナルの制服に身を包み皆さまをお迎えさせていただきます。

GROOVE X 株式会社　代表取締役 林 要様　コメント：

　パロアルトの b8ta は、訪れる度にワクワクする場所でした。2 カ国目の海外進出先が東京で、嬉しさひとしおです。そんな最新ガジェットの体験ショップに最先端の家族型ロボットの LOVOT が店長を拝命しました。b8ta を通じて世界中のアイディアがシェアされる時代の象徴になれたら嬉しいです。

b8ta Japan　https://b8ta.jp
〒100-0004 東京都千代田区大手町 1-9-2　大手町フィナンシャルシティ グランキューブ 3 階
報道/取材対応窓口　E-MAIL： press@b8ta.jp
TEL: 050-5435-5726 [オンヨミ 熊谷] / 080-8120-6534 [オンヨミ山本]

■b8ta とは

b8ta は 2015 年に体験型の小売店を米サンフランシスコ近郊のパロアルトでオープン。Retail as a Service のパイオニアとして約 5 年間新しいソリューションを先導。
ミッションとして「リテールを通じて人々に“新たな発見”をもたらす（Retail Designed for Discovery.）」を掲げています。実店舗への出品をまるでオンライン広告を掲載するのと同じくらい手軽なものにし、消費者に世界中のイノベーティブな製品を発見、体験、購入できる場を提供します。
現在では、米国で 23 店舗、ドバイに 1 店舗、計 24 店舗を展開し、1000 以上のブランドが b8ta に出品しています。5000 万件以上の消費者と商品の接点を生んでおり、世界 24 の実店舗に年間 300 万人以上の来店客が訪れています。（https://b8ta.jp/）

■RaaS（Retail As A Service）「サービスとしての小売」とは

従来の伝統的な小売業とは一線を画し、実店舗への出店をより手軽に実現するための包括的なサブスクリプションモデル。例えば、店舗運営に必要な従業員の手配、トレーニングやシフト管理、在庫管理、物流サポート、POS は全て付帯サービスとして月額出品料金に含まれています。また、来店者がどのような体験をしたかを店内に設置したカメラを通じて収集し、ソフトウェアで行動分析が可能です。

■b8ta 出品ブランドへの提供ソリューション

b8ta は、店内に設置されたカメラと、商品横に設置されたタブレットから収集したマーケティングデータを出品企業に全て開示しております。出品企業は、出品スペース分の月額費を払うことで、それらのデータを取得することが可能です。データは、消費者のデモグラフィックデータ、商品の前に一定時間立ち止まっていた人の数や各商品との接触時間などの定量データから、店頭スタッフのコメントなどの定性データまで多岐にわたり、企業のマーケティング活動に活かしていくことが可能です。

b8ta Japan　https://b8ta.jp
〒100-0004 東京都千代田区大手町 1-9-2　大手町フィナンシャルシティ グランキューブ 3 階
報道/取材対応窓口　E-MAIL：　press@b8ta.jp
TEL: 050-5435-5726 [オンヨミ 熊谷] / 080-8120-6534 [オンヨミ山本]

最終商品ラインナップ

【新宿】

■ガジェット

1. NeoLAB 株式会社「Neo smartpen」
2. 株式会社 Live Smart「LS Mini Next」
3. トリニティ株式会社「weara（ウェアラ）」
4. Vincross Corp「Vincross MIND KIT」
5. Eone Japan　「Eone　イーワン」
6. Solo Qi 「SoloQi PRO」
7. Healbe Japan「GoBe3」
8. ワールドテック合同会社/株式会社 Relic
   「SliceCharge Pro & NUTYPE F1 ワイヤレスメカニカルキーボード」
9. Aevoe Inc.「moshi IonGo 5K Duo モバイルバッテリー」

■オーディオ・ビジュアル

10. バルミューダ株式会社「BALMUDA The Speaker」
11. Take Things Home Co., Ltd 「Emmesphere Sound Necklace」
12. 株式会社 TM ネットワーク「Hi-Unit HSE-A1000PN」
13. タイムケトル・ジャパン株式会社「WT2 Plus イヤホン型翻訳機」
14. 株式会社 FUGU INNOVATIONS JAPAN
    「Mutrics （ミュートリクス）ワイヤレスオーディオサングラス」

■ビューティー＆コスメ

15. 株式会社パルディア「IKKI」
16. 株式会社バルクオム「BULK HOMME」
17. 株式会社ユーグレナ「B.C.A.D.」
18. gram nine 株式会社
    「Wildcrafted Organics ワイルドクラフテッド オーガニックス」
19. 株式会社パーク「LOGIC FOAMING WASH/LOGIC MICRO MIST LOTION」
20. laboratory 株式会社
    「AGILE COSMETICS PROJECT (アジャイルコスメティクスプロジェクト)」

■ファッション

21. KAPOK JAPAN 株式会社「KAPOK KNOT」
22. 細川機業株式会社「オリガミクス　和紙布スリッポン」
23. 株式会社 TANT「ikue（イクエ）」
24. イルプリモ株式会社「Korin Design ClickPack X & Click Sling」
25. イルプリモ株式会社「niid X URBANATURE Radiant Urban Bags」
26. 株式会社サイタス　「SITUS Wallet」
27. ミツフジ株式会社「hamon AG マスク シリーズ」
28. シチズン時計株式会社「Eco-Drive Riiiver（エコ・ドライブ リィイバー）」

■食品
29. 株式会社千休「千休(Senkyu)」
30. 株式会社 True Food & Design「True Food Chocolate」

■スポーツ・アウトドア
31. FORM「FORM Smart Swim Goggles」
32. Crosshelmet「CrossHelmet X1」
33. 株式会社 BROTURES「Mate. Bike Mate X」

■ライフスタイル
34. KINTO「Mark it by KINTO」
35. KINTO「MOLLIS」
36. BREATHER 株式会社「ston」
37. 株式会社 NTT ぷらら
「ひかりＴＶ-VF. HOTEI×北斗の拳 バーチャル 3D フィギュア」
38. ユカイ工学株式会社「Qoobo」
39. Sunstar Engineering Inc.「QAIS -air- 03」
40. 山崎実業株式会社「TOWER ブレッドケース」
41. AstroReality「AstroReality AR-enabled Solar System Mini Set」
42. AstroReality 「Zodiac AR Notebook Collection」
43. COWAY CO., LTD.「AIRMEGA 300S」
44. 株式会社ラネット「ozobarrier(オゾバリア)」
45. 株式会社ピーオーエス
「Gingko Design (ギンコー デザイン) オクタゴンワンデスクライト」
46. Aveine「Smart Wine Aerator」
47. Barsys LLC「The Barsys Coaster」
48. Barsys LLC「Barsys 2.0」
49. 株式会社オートバックスセブン「WEAR+i　ZUKKU 見守りサービス」
50. 株式会社オートバックスセブン「WEAR+i　みる・まも～る」
51. 有限会社アークトレーディング「Pablo - UMA（ウーマ）」
52. 丸紅株式会社「edish」
53. ミツバチプロダクツ株式会社/株式会社 Relic
「 INFINI MIX（インフィニミックス）」
54. 株式会社カドー「cado 除菌脱臭機 SAP（サップ）」
55. アサヒビール株式会社「森のタンブラー」

■BASE 株式会社：出品「BASE」加盟店
56. KAKUDO（カクド）
57. 九雲オンラインショップ（クモオンラインショップ）
58. こもれびのおみせ
59. 鈴木式輪ゴム鉄砲（スズキシキワゴムテッポウ）

60. hakonara by YOSHIDA（ハコナラ　バイ　ヨシダ）
61. papernica（ペパニカ）
62. howarito.candle（ホワリトキャンドル）
63. Manu Mobiles Online STORE（マニュモビールズオンラインストア）
64. michicusa（ミチクサ）
65. solworks（ソルワークス）
66. quiraku ni（キラクニ）
67. CHN woodworks&design（シーエイチエヌ）
68. shozushikko（ショウズシッコウ）
69. studio.zok（スタジオゾック）
70. soel by asakura（ソエル　バイ　アサクラ）
71. tomorka（トモーカ）
72. Bee's Cotton Wrap Japan ビーズコットンラップ（ビーズコットンラップジャパン）
73. Fleur de Ange（フルール　ドゥ　アンシェ）
74. マグネヤ

■カインズ商品
75. 株式会社カインズ「引っ張って取り込みやすいインテリアハンガー」
76. 株式会社カインズ「ロング丈も掛けられる折りたたみランドリーラックパタラン」
77. 株式会社カインズ「食品用ラップケース スパッと切れるラップケース」
78. 株式会社カインズ「整理収納小物ケース Skitto スキット」
79. 株式会社カインズ「取っ手が外せる ストーンマーブルフライパン・鍋 5 点セット」
80. 株式会社カインズ「立つほうきとちりとり」
81. 株式会社カインズ「インテリアキャリコ M」
82. 株式会社カインズ「Kumimoku 防滴・防じんスチールケース」
83. 株式会社カインズ「Kumimoku スチール AC タップ 4 個口」
84. 株式会社カインズ「キャットインテリアタワー NECOTA セットカーサ」

■画像素材はこちらからダウンロードいただけます。
https://00m.in/z3wnH

＝＝＝＝＝＝＝＝＝＝＝＝＝＝＝＝＝＝＝＝＝＝＝＝＝＝＝＝＝＝＝＝＝＝＝＝＝＝＝

【有楽町】
■ガジェット
1. NeoLAB 株式会社「Neo smartpen」
2. Vanguard Industries 株式会社「Moflin」
3. 株式会社 Live Smart「LS Mini Next」
4. PLEN Robotics 株式会社「PLEN Cube」
5. Qrio 株式会社「Qrio Lock」
6. Vincross Corp「Vincross MIND KIT」
7. アンカー・ジャパン株式会社「Anker PowerCore Fusion III 5000」
8 Eone Japan「Eone　イーワン」
9. FutuRocket 株式会社「BLEU JOUR KUBB」

10. Healbe Japan「GoBe3」
11. Solo Qi 「SoloQi Pro」
12. 株式会社オートバックスセブン「xR DroneSoccer SKYKICK」
13. 株式会社オートバックスセブン「熱中対策ウォッチ」
14. 凸版印刷「IoANeck」
15. 株式会社 FUGU INNOVATIONS JAPAN
「Airpower Wearbuds ワイヤレスイヤホン内蔵 スマートウォッチ」
16. Aevoe Inc.「moshi IonGo 5K Duo モバイルバッテリー」

■オーディオ・ビジュアル
17. Pico Technology Japan 株式会社「Pico G2 4K」
18. Harman International 株式会社「Aura Studio 3」
19. SB C&S 株式会社「GLIDiC Sound Air TW-6000」
20. Take Things Home Co., Ltd 「Emmesphere Sound Necklace」
21. バルミューダ「BALMUDA The Speaker」
22. アンカー・ジャパン株式会社「Anker Nebula Cosmos」
23. アンカー・ジャパン株式会社「Soundcore Liberty 2 Pro」
24. タイムケトル・ジャパン株式会社「WT2 Plus イヤホン型翻訳機」
25. 株式会社 FUGU INNOVATIONS JAPAN
「Mutrics （ミュートリクス）ワイヤレスオーディオサングラス」

■ビューティー＆コスメ
26. 株式会社パルディア「IKKI」
27. MOON-X 株式会社「BITOKA 花蜜酵母エッセンス」
28. MOON-X 株式会社「SKIN X The Exfoliator (機能性拭き取り化粧水)」
29. 株式会社ＳＥＮＳＥ「Depth」
30. laboratory 株式会社
「AGILE COSMETICS PROJECT (アジャイルコスメティクスプロジェクト)」

■ファッション
31. KAPOK JAPAN 株式会社「KAPOK KNOT」
32. 株式会社 CORES「less is」
33. 株式会社 TENTIAL「TENTIAL INSOLE」
34. ワシオ株式会社「Yetina」
35. 株式会社 FABRIC TOKYO「STAMP」
36. イルプリモ株式会社「Korin Design HiPack Solar & non Solar」
37. イルプリモ株式会社「Korin Design ClickPack Pro」
38. 株式会社ネイブレイン「CAGIANA（カジーナ）」
39. ミツフジ株式会社「hamon AG マスク シリーズ」
40. シチズン時計株式会社「Eco-Drive Riiiver（エコ・ドライブ リィイバー）」

■食品

41. MOON-X 株式会社「CRAFT X クリスタル IPA」

■スポーツ・アウトドア
42. ポプロモビル株式会社「diti （ディティ）」
43. 加島商事株式会社「PowerArQ 2」
44. FORM「FORM Smart Swim Goggles」
45. Crosshelmet「CrossHelmet X1」
46. 株式会社 Grow「BODYBOSS 2.0」
47. 株式会社 Grow「snowfeet X」
48. 株式会社 BROTURES「Mate. Bike Mate X」

■ライフスタイル
49. ネットギアジャパン合同会社「Meural Canvas II」
50. KINTO「Mark it by KINTO」
51. KINTO「MOLLIS」
52. BREATHER 株式会社「ston」
53. 株式会社 New Innovations「root C」
54. Wexthuset Japan「Trican」
55. Wexthuset Japan「Plantui6」
56. 三菱ケミカル・クリンスイ株式会社「和食のためのクリンスイ」
57. 株式会社シロップ「PETOKOTO FOODS（ペトことフーズ）」
58. 株式会社 oneA「SWANSWAN Sleeim」
59. ユカイ工学株式会社「Qoobo」
60. AstroReality「AstroReality AR-enabled Solar System Mini Set」
61. AstroReality 「Zodiac AR Notebook Collection」
62. Sunstar Engineering Inc.「QAIS -air- 03」
63. 山崎実業株式会社「TOWER ブレッドケース」
64. プラス株式会社「クリーンボード クレア（CREA）」
65. プラス株式会社「クリーンノート Kaite 2 （カイテツー）」
66. 株式会社 SAVOR「高濃度 CBD ヴェポライザー　TEODA」
67. アンカー・ジャパン株式会社「Eufy RoboVac L70 Hybrid」
68. 株式会社サマリー「サマリー ポケット」
69. 株式会社大石アンドアソシエイツ「ゴールドコーンフィルター＆サーバー」
70. 株式会社ラネット「ozobarrier(オゾバリア)」
71. Aveine「Smart Wine Aerator」
72. ダイソン株式会社
「Dyson Lightcycle Morph™ライト　（ダイソン ライトサイクル モルフ™ライト）」
73. Barsys LLC「The Barsys Coaster」
74. Barsys LLC「Barsys 2.0」
75. キートス合同会社「BentoStack Charge8000」
76. 有限会社アークトレーディング「Lumiosf（ルミオエスエフ）」
77. 有限会社アークトレーディング「Orbitkey（オービットキー）」
78. 株式会社カドー「cado 除菌脱臭機 SAP（サップ）」
79. GROOVE X 株式会社「LOVOT（らぼっと）」

80. きびだんご株式会社「Wiral LITE(ワイラルライト)」

■Google 商品
81. Google「Google Nest Mini」
82. Google「Google Nest Hub Max」
83. Google「Google Nest Hub」
84. Google「Chromecast」
85. Google「Google Nest Wi-Fi」
86. Google「Google Pixel4」
87. Google「Chromebook」

■カインズ商品
88. 株式会社カインズ「引っ張って取り込みやすいインテリアハンガー」
89. 株式会社カインズ「ロング丈も掛けられる折りたたみランドリーラックパタラン」
90. 株式会社カインズ「食品用ラップケース スパッと切れるラップケース」
91. 株式会社カインズ「箸先がつかない菜箸」
92. 株式会社カインズ「整理収納小物ケース Skitto スキット」
93. 株式会社カインズ「取っ手が外せる ストーンマーブルフライパン・鍋 5 点セット」
94. 株式会社カインズ「絡まりにくい傘立て」
95. 株式会社カインズ「立つほうき・ちりとり」
96. 株式会社カインズ「折り畳み自転車 スライク 外装 6 段 18 インチ」
97. 株式会社カインズ「どこでも背もたれになるリビング枕 W」
98. 株式会社カインズ「キャリコ G」
99. 株式会社カインズ「インテリアキャリコ M」
100. 株式会社カインズ「Kumimoku 防滴・防じんスチールケース」
101. 株式会社カインズ「Kumimoku スチール AC タップ 4 個口」
102. 株式会社カインズ「六角キャットラック」
103. 株式会社カインズ「キャットインテリアタワー NECOTA セットカーサ」

■画像素材はこちらからダウンロードいただけます。
https://00m.in/hmgeI