Press Release

YOUKOSO
安心・安全・快適な宿泊を。

2020 年 4 月 27 日
株式会社 スマミン

新型コロナウイルスの影響で緊急帰国した方々を支援！
民泊管理運用代行を行う『スマミン』が入国から 14 日間、安心して過ごせる宿＆無料送迎サービス「YOUKOSO（ようこそ）」を発表

ー 送迎無料、生活必要品もすべて用意！心身共に休める場を提供し、1 日でも早く、普通の生活に戻れるようサポートいたします ー

民泊代行サービスの開発と運営を行うデザインウィズグループ、株式会社スマミン（所在地：東京都渋谷区、代表取締役：小倉　拓馬）は、新型コロナウイルスの影響で急遽、帰国された方々が PCR 検査後、14 日間お休みになれる宿を手配するサービス、「YOUKOSO（ようこそ）」を開始。少しでも宿泊者様の心身を休めていただけるよう心地よい場を提供し、1 日でも早く、普通の生活に戻れるようお手伝いをさせていただきます。また、現在、民泊運営を行っているオーナー様で今回のサービスにご協力してくださる方も募集しております。お気軽にお問合せください。

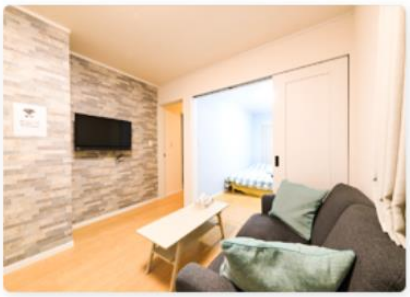

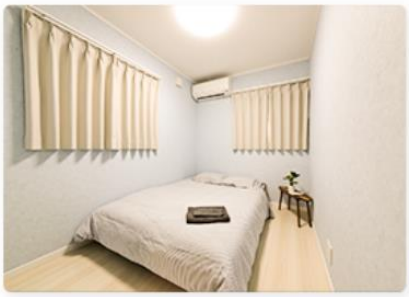

YOUKOSO(ようこそ)　https://youkoso.sumamin.com/

■YOUKOSO（ようこそ）は、送迎と衣食住を提供する心温まるサービスです！

PCR 検査後すぐに、14 日間お休みになれる宿を手配するサービス「YOUKOSO」は、無料送迎付きなので公共交通機関を利用することなく、宿泊施設まで向かうことができます。また、民泊タイプの 1 部屋貸しなので、人数の増減で金額が変わることはありませんし、日用必要品もすべて整っています。さらに、滞在いただく期間中は食材や飲料などのご用意のほか、SNS を利用して宿泊者様のサポートもいたします。急なお買い物や各行政区の医療機関への連絡など、私たちがお手伝いできる限りのサポートをさせていただきます。

審査は不要で、即日の手配が 1 都 3 県で対応。帰国された方だけでなく、自主的に自身を隔離したい方やリモートワーク中で、自宅での作業ができない方も是非、ご利用ください。現在、大変多くのお問合せをいただいている状況で空室状況は常に変わっておりますが、一番お安いお部屋で 9 万 9,000 円（税込）からご用意しています。

LINE 追加で気軽にご相談

YOUKOSO
安心・安全・快適な宿泊を。

14 日間安心してお過ごしいただくための
「YOUKOSO」のサービス特徴

1.　無料空港送迎サービス

日本へ到着されたお客様を空港まで迎えにまいります。
緊急事態宣言が発令された今、コロナ感染のリスクから大切な家族やご友人を守るためにも外出はお控えください。

2. 日用品完備

お部屋は、民泊タイプ。日用必要品はすべて整っていますので入浴はもちろん、自炊もしていただけます。

3. ファミリータイプのご利用も宿泊費は 1 名分

1R からご家族対応のファミリータイプまで様々なお部屋をご用意しており、利用人数での金額の変動はありません。少しでも自宅にいる感覚に近い生活を提供できるようにしています。

4.　Wi-Fi・アメニティー完備

ネット環境はもちろん、DVD やゲームなど少しでも楽しんでいただけるようアメニティーをご用意いたします。

5. 充実のサポート体制

遠隔サポートを完備。リアルタイムで宿泊者様のサポートをいたします。

6. オールスルー

チェックイン～チェックアウトまで誰とも接することはありません。感染の観点からしても、安心です。

その他、不明点などご質問、事前予約はお気軽にお問合せください。

https://youkoso.sumamin.com/

サービスをはじめるに至った当社の思い

当社デザインウィズグループの主要事業は不動産・建築業です。その中の住宅宿泊事業部が“住まいの未来をデザインする”をコンセプトに、独立、株式会社スマミンは設立されました。事業主体は、住宅宿泊管理業であり、オーナー様に代わって自社で民泊に適した内装の設計施工などを請け負い、完成後は当社で運用代行をお受けしています。つまり、自社グループ一貫で全てを賄うことができることが当社の最大の強みです。

昨年 2019 年 4 月に独立スタートした住宅宿泊管理物件数も都内近郊で 100 件ほどになりました。しかし、今回のコロナウイルスの影響で当社が管理しているオーナー様の多くが大変困る事態になり、さらには民泊事業から撤退する事態にまで発展しています。そこで、私どもが今、オーナー様のためになることですぐにできることはないかと考え、今回のサービスを立ち上げることにいたしました。当社のもう一つの強みに IT 事業部があり、自社で LP やシステム開発を行っている関係で、瞬時に行動することができています。

私どもの活動が少しでも社会に役立ち、早く事態が収束することを願っています。

デザインウィズグループ　株式会社スマミン
代表取締役　小倉　拓馬

【会社概要】

会 社 名 ： デザインウィズグループ 株式会社スマミン

代 表 者 ： 代表取締役 小倉 拓馬

所 在 地 ： 〒151-0064 東京都渋谷区上原 1-7-20 グランアクス代々木上原 1F

設　　立 ： 2019 年 4 月

U R L ： https://official.sumamin.com/

事業内容 ： 民泊代行サービス「スマミン」の開発と運営 ／ 企業の HP 制作、EC サイトの制作と運営など