

温+冷の新食感スイーツ「Brigela(ブリジェラ)」が新登場 オープン記念で Brigela 無料配布も実施

フードエリア「GOOD MEAL MARKET」1周年記念で ゴールデンウィーク限定メニューも展開



この度、ラフォーレ原宿 2F「GOOD MEAL MARKET」に、新食感スイーツ「Brigela(ブリジェラ)」が 2016年4月23日(土)オープンいたします。

Brigela はこだわりのジェラートと最もリッチなパンと言われるブリオッシュを合わせた食べ物「ブリオッシュ・コン・ジェラート(ブリジェラ)」の専門店です。温+冷の新食感スイーツとして注目を集めています。オープン前日から3日間は、オープンを記念して、各日先着100名様限定の Brigela 無料配布も実施いたします。

また、ゴールデンウィーク期間中は1周年を記念して「GOOD MEAL MARKET」の各店舗で、ラフォーレ原宿店限定のゴールデンウィーク特別メニューも展開。ラフォーレ原宿が発信する新しいフードメニューを是非お楽しみください。

温+冷の新食感スイーツ「Brigela(ブリジェラ)」オープン

「ブリオッシュ・コン・ジェラート(ブリジェラ)」の専門店が4月23日(土)にオープン。オープン記念でブリオッシュコンジェラートの無料配布実施。更に、ゴールデンウィーク期間中は「GOOD MEAL MARKET」各店舗の当日お買上げレシート持参で、お買い上げのジェラートに1フレーバープラスしてご提供する特別サービスも展開。是非この機会に新食感スイーツをお試しください。

先着限定100名様 ブリオッシュコンジェラート無料配布

①4/22(金)15:00~ ※11:00~整理券配布 ②4/23(土)11:00~ ③4/24(日)11:00~



※オープン前日の4/22(金)は無料配布のみの営業となります。(通常の営業販売は行いません。)

※各日、先着人数に達し次第、終了となります。

※予告無しに上記の内容に変更がある場合がございます。

【ラフォーレ原宿に関するお問い合わせ先】

ラフォーレ原宿 PR 事務局(株)プラチナム内) 大庭・主代・浜木
TEL:03-5572-6072 FAX:03-5572-6075 MAIL:laforet@vectorinc.co.jp
（株）ラフォーレ原宿 広報・PR 担当 水野・大野谷
TEL: 03-3475-3123 FAX:03-3405-0147 MAIL: mizuno@lfh.co.jp

報道関係者各位

2F「GOOD MEAL MARKET」1周年記念 ゴールデンウィーク限定メニュー展開

■Guzman y Gomez(グズマン イー ゴメズ)

お花見やピクニックの時期に最適なピクニックセットが登場。お好みのフィリングを選べるレギュラーサイズのブリトー2本と、ソフト or ハードシェルタコス 2ピース、パリパリの食感が楽しいコーンチップスに選べるサルサが付く他、お好きなソフトドリンクがセットになったお得なメニューが限定で登場。ピクニックセットを注文していただいたお客様には「愉快なおじさんの絵柄が付いたレジャーシート」をプレゼント！

商品名:ピクニックセット
 価格:3,150円(税込)
 販売期間:4月1日～



■AND THE FRIET(アンド ザ フリット)

鮮やかな青色とオレンジの香りが特徴のシロップを人気の自家製ジンジャーエールと合わせた、フリットとも相性抜群のオリジナルソーダが登場。ラフォーレ原宿店だけのゴールデンウィーク特別メニュー。

商品名:ブルージンジャー
 価格:350円(税込)
 販売期間:4月29日～5月8日まで



■SOFTREE(ソフトリー)

甘酸っぱい苺と、ストロベリーチョコをトッピングした贅沢でキュートなソフトクリームがゴールデンウィーク特別メニューとして登場。

商品名:ストロベリーブロッサム
 価格:630円(税込)
 販売期間:4月29日～5月8日まで

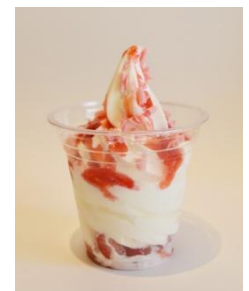

■THE CUP(ザ・カップ)

自家焙煎スペシャルティコーヒーと濃厚なバニラアイスをふんだんに使用したコーヒーフローズンが登場。生クリームと抗酸化物質を豊富に含むスーパーフード、ココアニブスをトッピングのゴールデンウィーク特別メニュー。

商品名:スペシャルティコーヒーフローズン
 価格:670円(税込)
 販売期間:4月29日～5月8日まで



【ラフォーレ原宿に関するお問い合わせ先】

ラフォーレ原宿 PR 事務局(株)プラチナム内) 大庭・主代・浜木
 TEL:03-5572-6072 FAX:03-5572-6075 MAIL:laforet@vectorinc.co.jp
 (株)ラフォーレ原宿 広報・PR 担当 水野・大野谷
 TEL: 03-3475-3123 FAX:03-3405-0147 MAIL: mizuno@lfh.co.jp