

報道関係者各位

すぐに借りられる無制限 Wi-Fi 日本プラン 1日 840円(税込/無制限利用)**九州エリア 福岡市に初設置
セルフ Wi-Fi レンタル「WiFiBOX」が
博多駅にて7月19日よりサービス開始****福岡エリアでの受け取り場所増加により、利便性がさらに向上**

モバイル通信のクロスボーダー・ソリューションを世界規模で提供する株式会社テレコムスクエア（本社：東京都千代田区 代表取締役：吉竹 雄次 以下、当社）は、1日 840円（税込価格、無制限/日本プラン）で、非接触で簡単にモバイル Wi-Fi ルーターをレンタルできるセルフ Wi-Fi レンタル「WiFiBOX」を博多駅の複合商業施設 JR 博多シティ/アミュプラザ博多地下1階の「CO-WORKING & CO-LEARNING SPACE『Q』」（以下、「Q」）にて、2023年7月19日(水)10:00よりサービス開始することをお知らせいたします。

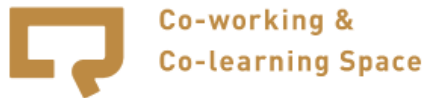

「WiFiBOX」は、当社が2022年4月1日にリリースしたWi-Fi レンタルの新サービスで、事前予約がなくとも即時予約・受取・使用開始が可能なシェアリング型サービスです(特許出願中)。日本国内プランは1日 840円（税込価格）で無制限の利用ができるうえ、端末には充電用ケーブルが格納されモバイルバッテリー機能も搭載、スマートフォンの充電を行うことも可能です。コロナ禍での非対面ニーズへの対応やユーザーにとって煩わしい手続き・行列待ちの排除、運営コストの削減、設置場所の余剰スペース確保など多方面での複合的効果をもたらすサービスデザインが高く評価されたことから、2022年度グッドデザイン賞を受賞いたしました。

現在、成田空港・羽田空港・関西国際空港をはじめとする全国の主要空港や、東京駅周辺、新宿観光案内所、新宿ミロードなど市中や商業施設でもサービスを提供しており、国内外で多くのご利用をいただいております。

この度、訪日外国人旅行者および国内におけるビジネスや観光、ギガ不足などの利用ニーズにより多く応えることを目的に「Q」に設置し、サービスを開始いたします。これにより WiFiBOX の設置箇所は計 22 施設・27 箇所となりました。今後も九州エリアを含めた国内でのさらなる展開を進め、よりお客様の利便性の向上を目指してまいります。

設置背景

「Q」は、「『グローバルゲートウェイ』 九州から世界へ。世界から九州へ。」をコンセプトとした駅ナカの coworking&co-learningスペースで、今年6月に開業2周年を迎えました。施設内では JR 九州グループ各社のスタッフによるビジネス相談会や、「Q」のパートナー・アドバイザーの持つネットワークやノウハウ等による国内外へのビジネス展開支援、セミナーや九州・博多エリアに関するイベントを通じたコミュニティ活性

化とまちづくりなど、単なるレンタルスペースの提供にとどまらない役割を果たしており、「Q」を就業拠点とする人以外の利用も多いスペースとなっています。

九州エリアにおいては2022年12月に福岡空港国際線ターミナルビル 1F 到着ロビーにてサービス提供を開始して以来、多くのお客様にご利用いただいておりますが、今回博多駅に位置する「Q」に設置を行うことで、出発前にあらかじめ受け取りを希望される海外渡航者の需要や、観光やビジネスなどでの一時的な利用、また空港だけでなく駅でも受取・返却が可能になることから、更なる利便性の向上につながると考え、設置することとなりました。

設置概要

設置場所：博多駅 JR 博多シティ/アミュプラザ博多地下1階
CO-WORKING & CO-LEARNING SPACE 「Q」
 福岡県福岡市博多区博多駅中央街1-1

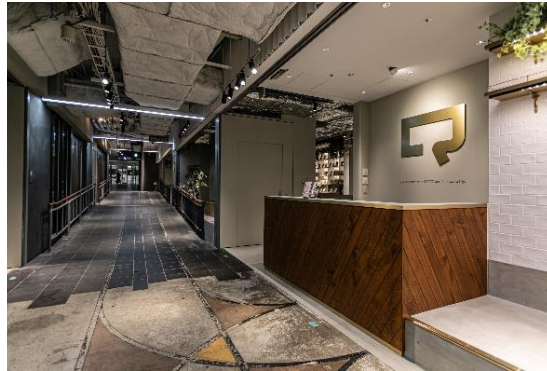

「Q」受付を正面に、左手にあるスロープ手前（防火扉の奥）への設置となります。

利用料金：日本国内 1日につき 840円(税込価格、無制限利用)

※1日あたり 500MB/440円(税込)・1GB/660円(税込)プランもご用意しています。

受取・返却可能時間：10:00～19:00（休業日 年3回(GW、夏季、冬季)）

※休業日については、施設HPをご確認ください。

施設 Web サイト：<https://q.jrkyushu.co.jp/>

「WiFiBOX」の特徴・使用方法

■今すぐ必要！そんな時、予約なしですぐにレンタル可能(※1)。予約・受取・返却 全てのステップが驚くほど簡単。WiFiBOX 貸出機が設置されている場所であれば受取場所と異なる場所での返却も可能です。サービスデザインが高く評価され、2022年度グッドデザイン賞を受賞いたしました。



※1：事前予約での利用も可能ですが、必ず現地にて在庫を確認してから引き出させていただきますようお願いいたします。

■Wi-Fi とモバイルバッテリーの1台2役

本体充電用の USB ケーブルに加え、スマートフォンの充電用に3タイプのケーブルを内蔵。モバイルバッテリーとしても使用可能。



■公式 HP : <https://wifibox.telecomsquare.co.jp/>

「WiFiBOX」国内における活用例

海外旅行時に借りるイメージが強い Wi-Fi レンタルですが、ビジネス、観光、Wi-Fi 環境の整っていない場所や月末のギガ不足での利用など、日本国内においても一時的にご活用いただけるシーンが多くあります。



① 移動中の列車内

出張時や旅行での移動中でも、WiFiBOXの安定した通信環境のもと、PC 作業・動画鑑賞をストレスフリーでご使用いただけます。



② ビジネス

移動の合間に少しかフェで作業をする時など、フリーWi-Fi だとセキュリティ面で不安を感じる際に安心・安全な環境でお使いいただけます。

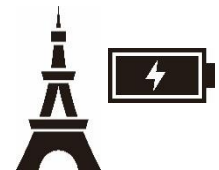

③ 観光中

今や旅行もスマホ必須の時代。通信量を気にせず情報収集や写真・動画の送受信を。さらにバッテリー機能でスマホの充電もばっちり。

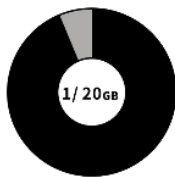

④ 月末のギガ不足

格安スマホが普及している昨今、月々の契約ギガ数を減らしたことで、月末のギガ不足に悩まされていませんか？足りなくなった時だけ借りたい！そんなタイミングでご利用いただけます。



⑤ 通信障害などトラブル時

度々話題となる大規模通信障害。「サブ回線」取得の必要性も上がっていますが、緊急時、一時的に必要な場合は Wi-Fi レンタルがおすすめです。



⑥ 引っ越し時

家でもネット環境は必須ですが、引っ越しをすると契約の関係上、一時的に使用できなくなってしまうことも。そんな時、WiFiBOX なら1日単位で通信量を気にせず使用できます。

その他にも、入院中の通信環境確保など、さまざまなシチュエーションでの利用が想定されます。

■参考：主要チャットツール・動画サイトを1時間使用した時の目安となる通信量（当社調べ）

ツール	1時間あたりの通信量
Zoom	約 500MB
Microsoft teams	約 1.3GB
Skype	約 290MB
Google meets	約 820MB
Youtube(HD)	約 1GB
Netflix(HD)	約 3GB
Amazon prime(HD)	約 1.8GB
LINE(ビデオ通話)	約 310MB
LINE(音声通話)	約 20MB

また、1GBでLINEの「トーク」は約33万回、「スタンプ送信」は約14万回、標準画質の画像は約8,800回、30秒動画は約166回の送信が可能です。

企業概要

株式会社テレコムスクエアは、モバイル通信サービスのパイオニアとして30年にわたり、世界を旅する人たちへ、旅行中の「安心、便利、楽しさ」をお届けしています。Wi-FiルーターのレンタルやプリペイドSIM販売などの通信サービス、ハワイ・ホノルルでのシェアバイクサービスなど、旅がより自由で豊かになるような「新たな価値」の提供と挑戦をし続けている会社です。

社名：株式会社テレコムスクエア
 代表者：代表取締役 吉竹 雄次(よしたけ ゆうじ)
 本社：〒102-0075 東京都千代田区三番町8番地1 三番町東急ビル7階
 創業：1992年(平成4年)
 従業員：125人(2023年1月1日現在)
 事業内容：モバイルサービス通信事業(Wi-Fiルーターのレンタル、プリペイドSIMカードの販売など国際モバイル通信機器の提供)、旅関連事業(ハワイ・ホノルルでのシェアバイクサービス「Biki(ビキ)」公式代理店、海外旅行情報などのオウンドメディア運営)