

ご案内

信州ビーナスライン連携協議会モニタリング事業



エコレンタカーでおトクにめぐろう! ビーナスライン

2022.4.29 — 2023.1.9

走りやすく眺めの良いビーナスラインは
初心者でも快適にドライブできます!



ビーナスラインの観光情報がいっぱい!



← ホームページ
www.venus-line.net/



← ビーナスライン
公式フェイスブック

2エリア 以上のスタンプを集めてアンケートにお答えいただくと、先着1,000名様に

NewDaysなどで使える

びゅう商品券 1,000円プレゼント!

特典付与条件

- 2エリア以上のスタンプを取得し、アンケートにご回答いただくこと。
- 下記にできる限りご協力ください。
 - ① SNS (フェイスブック、ツイッター、ライン、インスタグラム等) により、ビーナスラインの「お気に入り」を紹介する。
 - ② ビーナスライン公式フェイスブックに「いいね」し、情報をチェックする。
- この企画は、2022年4月29日から2023年1月9日までの期間内において、先着1,000名様を対象として実施しています。

蓼科エリア

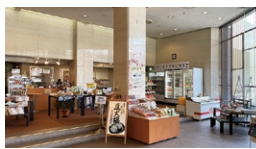

ヤマザキYショップ
リゾートホテル 蓼科店

☎ 7:30~19:30
休 年中無休(臨時休あり)
☎ 0266-67-2626



北八ヶ岳ロープウェイ
坪庭駅

☎ 8:00~17:00(夏期)(季節により運行時間変更有)
休 11月上旬~12月中旬まで連休期間有
☎ 0266-67-2009



蓼科高原
バラクラ イングリッシュガーデン

☎ 9:30~17:00
休 年中無休(冬季不定休)
☎ 0266-77-2019



たてしな自由農園
茅野店

☎ 4~12月/9:00~17:30 1~3月/9:30~17:30
休 水曜日(12~3月)
☎ 0266-75-5510

ビーナスラインの観光情報は

▼www.venus-line.net/



公式フェイスブック▶

信州ビーナスライン
連携協議会 事務局
0266-72-2101(平日)

白樺高原エリア



信州たてしな観光協会
(白樺高原総合観光センター)

☎ 8:30~17:00
休 無休
☎ 0267-55-6654



女神湖センター

☎ 9:00~17:00*夏季の繁忙期のみ18:00まで
休 不定休
☎ 0267-55-6210



長門牧場

☎ 9:30~16:00(売店)
休 火・水曜日
☎ 0267-55-6969



道の駅
「女神の里 たてしな」

☎ GW~12月30日/9:00~18:00 1月5日~4月/9:00~17:00
休 GW~12月30日/無休 1月5日~4月/毎週水曜日(12月31日~1月4日は休業)
☎ 0267-51-4100



蓼科クラフトヴィレッジ
陶仙房

☎ 9:00~17:00
休 火曜日(7・8月無休)、11月~4月中旬
☎ 0267-55-7500

白樺湖エリア



ローソン
ビーナスライン白樺湖店

☎ 7:00~22:00
休 年中無休
☎ 0267-55-7321



レイクサイドプラザ

☎ 9:00~17:00
休 11/月上旬~4/中旬(冬期は休館)
☎ 0266-68-2100



世界の影絵・きり絵
ガラス・オルゴール美術館

☎ 10:00~17:00(季節により変更有)
休 11月下旬~12月上旬に数日
☎ 0266-68-2100



蓼科ティディベア
美術館

☎ 10:00~17:00(季節により変更有)
休 11月下旬~12月上旬に数日
☎ 0266-68-2100



マンモス
おみやげセンター

☎ 9:00~18:00(季節により変更有)
休 水曜日
☎ 0266-68-2038

長和・鷹山エリア



鷹山ファミリー牧場

☎ 9:00~16:30
休 団体貸切時(不定)/11月上旬~4月中旬
☎ 0268-69-0550



黒耀石
体験ミュージアム

☎ 9:00~16:30
休 月曜日、12月29日~1月3日
☎ 0268-41-8050



スタンプ
設置場所



ホープロッジ
乗馬牧場

☎ 10:00~16:00(夏季9:00~17:00)
休 不定休
☎ 0266-68-2017



学習体験館
ルミエール

☎ 平日/10:00~15:00 休日9:00~16:00
休 火曜日(冬季は無休)
☎ 0267-55-6246

新型コロナウイルス感染症の影響等で営業時間の変更や休業の可能性がありますので各店へお問い合わせください。

霧ヶ峰・八島・車山エリア



八島ビジターセンター
あざみ館

☎ 9:30~16:30
休 11月中旬~4月下旬
☎ 0266-52-7000



おんぼしら館
いよさ

☎ 9:00~17:00
休 年中無休(臨時休館有)
☎ 0266-26-0413



しもすわ今昔館おいでや
(時計工房儀象堂)

☎ 3月~11月/9:00~17:00 12月~2月/9:30~16:30
休 年中無休(臨時休館有)
☎ 0266-27-0001



車山スカイプラザ・
ビジターセンター

☎ 8:30~17:00
休 年中無休
☎ 0266-68-2723



ハーモ美術館

☎ 4月~9月/9:00~18:00 10月~3月/9:00~17:00
休 年中無休(臨時休館有)
☎ 0266-28-3636



ころぼくるひゅって

☎ 4/23~11月 8:00~16:00
12月~3月 10:00~15:00 ※冬カフェ営業
休 4月23日~11月/無休 ※ただし、悪天候時休業
する場合があります 12月~3月/好天時の土日のみ営業
☎ 0266-58-0573



おぎのや 諏訪店

☎ 10:00~16:00
休 年中無休
☎ 0266-53-1111



宮町通り社乃風

☎ 平日9:00~15:00 土日9:30~16:00
休 年中無休
☎ 0266-58-1235



SUWAガラスの里

☎ 4月~9月 10:00~18:00(美術館入館受付は
10月~3月 10:00~17:00 開館30分前まで)
休 4月~12月 火・水曜日 GW、8月は無休
1月~ 3月 火・水・木曜日 祝日は除く
☎ 0266-57-2000



トヨタレンタカー
出発(返却)店舗

茅野駅前、塩尻駅前、
松本駅前、長野、上田、
佐久平駅前、軽井沢駅前

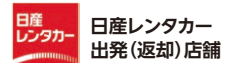

日産レンタカー
出発(返却)店舗

茅野、塩尻駅前、松本駅前、
長野駅東口、上田駅前、
佐久平駅前、軽井沢駅前



駅レンタカー
出発(返却)営業所

茅野、塩尻、松本、
長野、上田、佐久平、軽井沢

美ヶ原エリア



道の駅 美ヶ原高原

☎ 9:00~17:00
休 11月6日~
☎ 0268-86-2331



山本小屋 ふる里館

☎ 9:00~17:00
休 11月20日~
☎ 0268-86-2311



武石観光センター

☎ 8:00~17:00
休 11月下旬~4月中旬/月曜日 7月下旬~8月末/無休
☎ 0268-86-2003



武石温泉
うつくしの湯

☎ 10:00~21:30(21:00受付終了)
休 水曜日(祝日の場合は翌日)
☎ 0268-85-3900