

～ ルミネのクリスマス「MERRY GOOD JOB! ほめよう。わたしたちを。」～

共感の声を多数いただいた第1弾に続き  
2020年を振り返り自分や大切な人をたたえ合う

「MERRY GOOD JOB! MY ムービー」公開!

サンタからギフトがもらえるイベントも12月11日よりルミネ新宿で開催

株式会社ルミネ（本社：東京都渋谷区、代表取締役社長：森本雄司）が運営するルミネ各館では、「MERRY GOOD JOB! ほめよう。わたしたちを。」をテーマとしたクリスマスキャンペーンにて、様々な共感の声をいただいた第1弾に続き、第2弾として今年撮影した写真を複数枚選ぶだけでオリジナルのショートムービーが作れる「MERRY GOOD JOB! MY ムービー」企画をスタートします。また、Instagramの専用フィルターで見るとARメッセージが浮かび上がる「とび出すメッセージカード」をお客さまにプレゼントするほか、12月11日（金）よりルミネ新宿にて、サンタクロースからミニギフトがもらえるイベント、「MERRY GOOD JOB! SANTA'S GIFTS」も開催します。

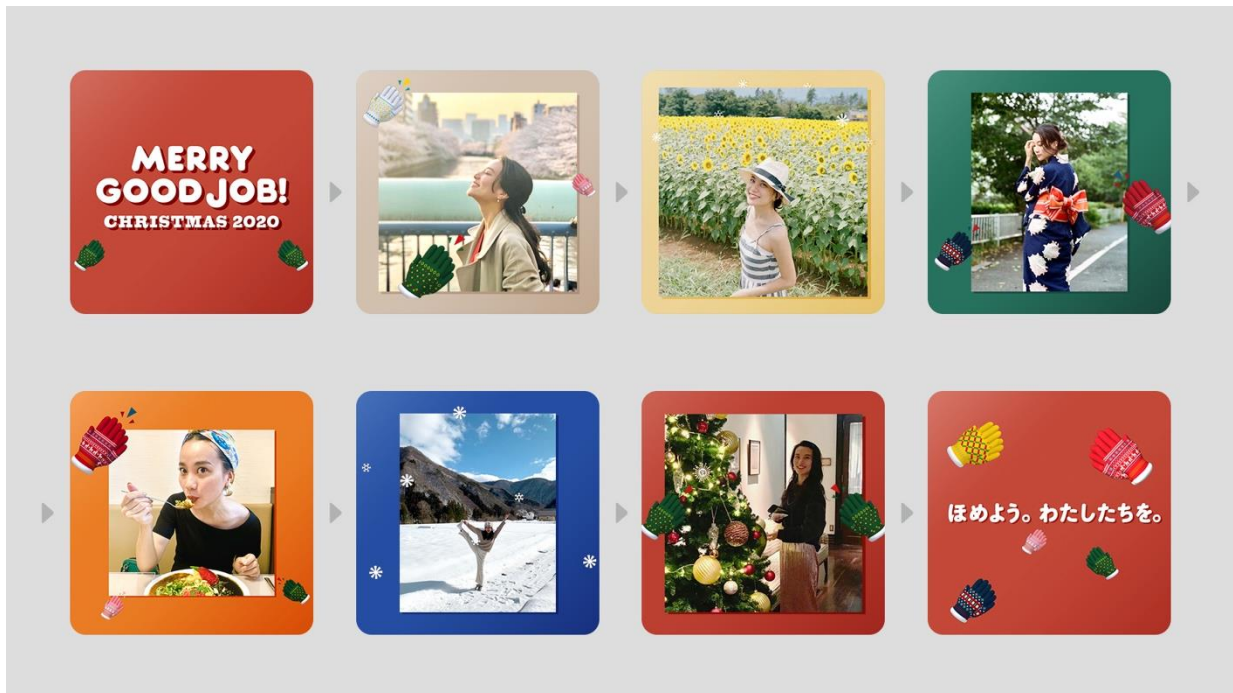

特設サイト：<https://christmas2020.lumine.ne.jp>

## 企画背景

### 2020年のクリスマス。ルミネが提案する「MERRY GOOD JOB! ほめよう。わたしたちを。」

今年も残すところ1ヶ月を切り、いよいよクリスマスがやってきます。2020年は誰もが予想しなかったかつてない大きな変化が起こり、あらゆる人の生活が一変した1年でした。そして、予断をゆるさない状況は、まだ続いています。そんな今年のクリスマスは、すべての人が自分らしく頑張っていることを、みんなでたたえ合えたら、どんなに素敵だろうと思いました。「MERRY GOOD JOB! ほめよう。わたしたちを。」をテーマとして、お互いを「GOOD JOB!」と褒めたたえ、胸を張り、感謝と賞賛を贈り合う、2020年にふさわしいクリスマスと一緒につついていくお手伝いができればと考えています。

## スペシャルコンテンツ

### MERRY GOOD JOB! MY ムービー

変化だらけの毎日だった 2020 年のカメラロールには、今年ならではの写真がきつと詰まっているはず。そんな写真を選ぶだけで、クリスマスムードを盛り上げる楽曲に乗せたオリジナルのショートムービーがしてくれる、「MERRY GOOD JOB! MY ムービー」を 12 月 3 日（木）から公開しました。このムービーを通して 2020 年を振り返りながら、自分の 2020 年を、そして周りの大切な方の 2020 年を、褒めたたえ合うクリスマスをお過ごしください。



MERRY GOOD JOB! MY ムービー : <https://christmas2020.lumine.ne.jp/mymovie/>

### とび出すメッセージカード

12 月 3 日（木）から、ルミネ各館にてルミネカードでお買い上げいただいたお客さまを対象に、「とび出すメッセージカード」をプレゼントいたします。Instagram の専用フィルターを起動して、メッセージカードのイラスト面をカメラにかざすと、GOOD JOB! なメッセージが浮かび上がります。ご自宅でもルミネのクリスマスをぜひお楽しみください。

- ※飲食・食品ショップでのお買い上げは対象外です。
- ※予定枚数に達し次第、プレゼントは終了となります。
- ※最新の Instagram アプリが必要です。



### MERRY GOOD JOB! SANTA'S GIFTS

ルミネ新宿に、クリスマスツリーに囲まれた巨大な球体のオブジェが登場。そこに乘ったサンタクロースが地球の上を飛び回り、今年 1 年を頑張っているあなたをたたえ、ミニギフトをプレゼントします。期間中、ルミネ新宿でお買い物いただいた税込 5,000 円以上のレシート 1 枚につき 1 回体験いただけます。

- 期間 : 12 月 11 日（金）～12 月 25 日（金）  
営業時間 : 13:00～20:30（土曜・日曜・祝日 13:00～20:00）  
※営業時間は予告なく変更させていただく場合があります。  
会場 : ルミネ新宿 ルミネ 2 2F ミラ オーウェン前 イベントスペース  
※感染防止対策を十分行った上で開催します。



## 第1弾のみなさまからの反響

11月17日（火）に公開した、2020年のルミネのクリスマスコンセプトやステートメント、総勢24名の女性たちが出演したスペシャルムービーなどをご覧いただいた方々から、「本当、今年のわたしたちを褒めてあげよう」「涙が出そうになった」「見つめ直すことがたくさんあった」「音楽もコンセプトと合っていて最高」など、多くの反響をお寄せいただいています。なかには、人目に留まる新宿駅の大型ボード掲出を前に足を止めて撮影される方の姿も見られます。1年を振り返りながら、今年のクリスマスの過ごし方に思いを巡らすひとときを、ルミネらしくご提案します。



JR 東日本 新宿駅 大型ボード



スペシャルムービー：[https://www.youtube.com/watch?v=Y\\_1w0n8KnQc&feature=youtu.be](https://www.youtube.com/watch?v=Y_1w0n8KnQc&feature=youtu.be)  
 Instagram AR フィルター：<https://www.instagram.com/ar/1751811984966105/>



ステートメント



館内装飾

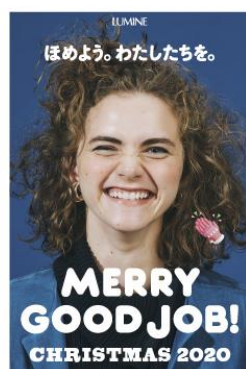

その他、ルミネ・ニューマン各館でも、さまざまな企画をご用意しております。詳細は特設サイトにてご確認ください。

特設サイト：<https://christmas2020.lumine.ne.jp>

<新型コロナウイルス感染拡大防止のためのお願い>

ご来店に際して、下記の事項のご協力をお願いいたします。

1. ご来店の際のマスクの着用及び咳エチケットにご協力ください。
2. ご来店前の手指の消毒にご協力ください。
3. 「3つの密」を避けるため、一部の館内施設のご利用を制限させていただきます。
4. レジや館内設備は他のお客さまとの間隔を空けてご利用ください。
5. 体調不良の際はご来店をお控えください。
6. 館内の密集を避けるため、おひとり様または少人数でのご来店をお願いいたします。  
※混雑時は入店を制限させていただく場合がございます。