

報道関係者各位

アトレ新浦安
生鮮売場「SHIN-URA MARCHÉ(シンウラマルシェ)」とデリショップ
2026年7月9日(木)AM10:00リニューアルオープン!
 ~全出店ショップ公開&先着プレゼントや期間限定イベントも同時開催~

株式会社アトレ(本社：東京都渋谷区、代表取締役社長：高橋 弘行※)が運営するアトレ新浦安(所在地：千葉県浦安市)では、現在リニューアル工事を実施している1F生鮮売場・デリショップが、2026年7月9日(木)午前10時に待望のリニューアルオープンを迎えます。

新しく生まれ変わる生鮮売場「SHIN-URA MARCHÉ (シンウラマルシェ)」とデリショップは新しい「食の拠点」となり、みなさまの日々の食卓をワクワクさせる場所に生まれ変わります。開業を記念し、期間中は限定キャンペーンやイベント、今しか手に入らない先着プレゼントも盛りだくさん。新しく活気あふれるアトレ新浦安の「食の拠点」に、ぜひご期待ください。



出店ショップ一覧

地域の皆さまの日常を彩る多彩なラインナップが揃いました。また各ショップで実施する開業キャンペーンの一部と併せてご紹介します。

【NEW SHOP】

■クイーンズ伊勢丹(グロサリー・デリカ)

食生活を通じて「豊かなライフスタイル」はもとより「価値ある体験」をご提供し、お客さまの日々の生活に「ささやかな感動と喜び」をお届けします。

<オープニング特典>

- ・オリジナル冷製スープお楽しみ袋 1,620円(税込)
 - ・千葉県産かずさ和牛めし 1,080円(税込)
 - ・かずさ和牛入りあらびきメンチカツ 322円(税込)
- ※「オリジナル冷製スープお楽しみ袋」は150袋限定。
 ※「千葉県産かずさ和牛めし」は7月9日(木)から3日間限定、各日100個限定。
 ※「かずさ和牛入りあらびきメンチカツ」は7月9日(木)から3日間限定。

QUEEN'S ISETAN



■タカギフーズ(精肉・惣菜)

厳選した国産和牛を中心に、良質な豚肉・鶏肉やこだわりの肉惣菜など、食卓を彩る素材やメニューを提案いたします。充実したラインナップと専門店の強みを活かしたサービスでお客様のご来店をお待ちしております。

<オープニング特典>

- ・松阪牛お楽しみ袋 10,800円(税込)
- ※7月9日(木)オープン日限定、30袋限定。

TAKAGI FOODS



■富澤商店(製菓材料・グロサリー)

アトレ新浦安に富澤商店が新規オープン。製菓・製パン材料を中心に、こだわりの食材や調味料が揃い、料理を作る楽しさを日常に届けます。

<オープニング特典>

- ・ドライフルーツセット 1,800円(税込)
 - ・オリジナルスプレッド 2個540円(税込)
- ※「ドライフルーツセット」は150セット限定。

富澤商店



【RENEWAL SHOP】

■澤光青果(青果)

野菜は鮮度！果物は味！大田市場直送の新鮮な青果物を皆様に届けると共に、「豊かな食文化の創造」という価値も生み出していきます。

<オープニング特典>

野菜セット 1,500円(税込) 果物セット 1,500円(税込)

※7月9日(木)から3日間限定。

※「野菜セット」「果物セット」それぞれ各日10セット限定。

澤光青果
SAWAMITSU



■魚力(鮮魚・塩干・寿司)

創業以来、安心・安全・満足をモットーに、鮮魚専門店として鮮魚・価格・味にこだわり続け、当社のバイヤーが市場で買付けた新鮮なお魚、旬のこだわりのネタを使用したテイクアウト寿司をお客様に提供しております。

<オープニング特典>

魚力市場寿司 9貫 1,000円(税込み)

※7月9日(木)から3日間限定、各日100個限定。



■大川水産(干物・乾物)

専門店だからこそ、自信をもってお勧めできるおいしい「ひもの」を販売しております。また「焼き魚・煮魚」そして新たに「お魚弁当」をご用意してお待ちしております。ぜひお立ち寄りください。

<オープニング特典>

真あじ特売 5枚540円(税込)

※7月9日(木)から3日間限定、50セット限定。



【RENEWAL SHOP】

■地鶏屋(焼き鳥)

当店では国産鶏を使用した焼き鳥、お惣菜を店内厨房で料理しています。専門店で召し上がれる希少な部位、ぼんじり串やせせり串など豊富な品揃えをしています。



<オープニング特典>

USA産牛肩ロース串 1串 237円(税込)
※7月9日(木)から4日間限定、各日50本限定。



■ちよだ鮨(寿司)

持ち帰りすしのちよだ鮨。「鮮度」にとことんこだわり、お寿司はすべて毎日「店内製造」。ランチや夕食、ハレの日にも、さまざまな機会にご利用いただけます。



<オープニング特典>

「ちよ折 おうぎ」「さば棒鮨銀(2貫)」の2商品を特別価格で販売。
※7月9日(木)から4日間限定。



■おそうざい村(惣菜)

季節の野菜を中心とした優しい味の和風総菜は化学調味料に頼らない「おふくろの味」を基本としています。また、揚げたてコロッケと産地指定の白いご飯は昔ながらの素朴な味わいが好評です。

おそうざい村

<オープニング特典>

黒毛和牛メンチカツ
1個 通常216円(税込)を特別価格162円(税込)で販売
※7月9日(木)から4日間限定。



【RENEWAL SHOP】

■ココミンドラッグ(ドラッグストア)

医薬品・日用品・最新コスメ・食品・調剤（処方せん取り扱い）など幅広く品揃えし、毎日の暮らしをもっと便利に、もっと楽しく彩るドラッグストアです。体調やお悩みに合わせたご相談には薬剤師・登録販売者が対応いたします。近隣で働く方、通勤・通学、お出かけ前、お買い物の合間など、いつでも気軽にお立ち寄りください。

welcia KōKūMiN



<オープニング特典>

- ・エリクシール ザ セラム aa 8,910円(税込)
 - ・キュレル泡洗顔/キュレルモイストバリアキュレル/ボディウォッシュ 各サンプル付セット
 - ・雪肌精ブライトニングローション 5,940円(税込)
- ※「エリクシール ザ セラム aa」は7月9日(木)から、24セット限定。
 ※「キュレル泡洗顔/キュレルモイストバリア/キュレルボディウォッシュセット」はそれぞれにサンプルがついたお得なセット3種類となります。販売価格はセット内容により異なります。7月9日(木)から、各10セット限定。
 ※「雪肌精ブライトニングローション」は7月9日(木)から、各10セット限定。

開業記念！オープニングキャンペーン・イベント

オープンを記念して、地域の皆さまへ感謝を込めたスペシャル企画をご用意しております。各キャンペーン・イベントの詳細についてはアトレ新浦安ホームページまたは、リニューアル特設サイトをご覧ください。

<アトレ新浦安リニューアル特設サイト>

https://www.atre.co.jp/campaign/renewal/shin_urayasu/

(1) リニューアル・カウントダウン スタンプラリー

実施期間 : 6月5日(金)～7月8日(水)

(2) プレミアムお買い物券販売会

実施日時 : 7月3日(金)・4日(土) 各日12:00～ ※なくなり次第終了

(3) リニューアルオープン記念 限定商品企画

実施期間 : 7月9日(木)～ ※ショップにより限定商品展開期間は異なります。

(4) 先着1000名がもらえる！100円デジタルクーポンプレゼント

実施期間 : 7月9日(木)～7月31日(金)

(5) オープン記念 先着オリジナルグッズプレゼント

実施日時 : 7月9日(木)～12日(日) 各日11:00～ ※なくなり次第終了

(6) アトレ公式LINE友だち&JRE POINT入会カウンター

実施日時 : 7月10日(金)～12日(日) ※受付時間は日にちにより異なります。

(7) リニューアル記念 大抽選会

実施日時 : 7月18日(土) 11:00~17:00 ※景品がなくなり次第終了

(8) アイスカービングショー

実施日時 : 7月25日(土) 13:00~、15:00~

リニューアル 特設サイト&キービジュアルのご紹介

各ショップの店長が自信を持っておすすめする「とっておきの一品」や限定商品、期間中のお得なイベント情報をひと足早くお届けする「リニューアル特設サイト」が公開中です。サイトを彩るのは、本リニューアルのキービジュアルも制作した人気イラストレーター よしいちひろさんの描きおろしイラストです。「SHIN-URA MARCHÉ」が目指す、市場のようなにぎやかさと毎日の暮らしに寄り添う温かさが、柔らかなタッチで表現されています。

<アトレ新浦安リニューアル特設サイト>

https://www.atre.co.jp/campaign/renewal/shin_urayasu/

■リニューアル キービジュアル 各イラスト制作

・プロフィール

よしいちひろ / イラストレーター

1979年兵庫県生まれ。女性の憧れや日常を、やわらかくみずみずしいタッチで描く作風が人気を呼び、雑誌や書籍、広告などで幅広く活躍。

近年はイラスト制作に留まらず、独自のセンスとバランス感覚を活かした暮らしの提案やイベントのキュレーションなど、多方面に表現の場を広げている。

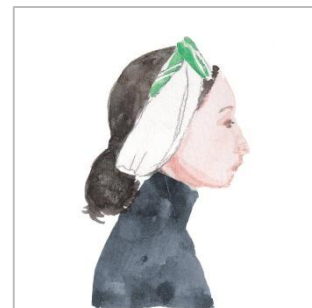

・メッセージ

人間が生まれてから死ぬまでの間にどれくらいの回数の食事をするんだろう……

ふと思って、AIにたずねてみた。

「生涯の食事回数は約90,000回~100,000回程度ではないか」とのこと。多いとも感じるし、意外と少ないのかもと思ったり。

家族や友人たちとテーブルを囲んで笑い合う特別な時間もあれば、忙しさの中でただ空腹を満たすために何かをかき込むような切実なひとときもある。

けれどその一回一回はどれも、私たちの生を形づくる等身大で愛おしい時間です。

新しくなったアトレ新浦安に並ぶ食材やおいしいものたちが、皆さんの『1/100,000』の日常を、もっと鮮やかに、もっと心豊かに彩るきっかけになりますように。

そんな願いを込めて、このビジュアルを描きました。

・ホームページ

<https://chihiroyoshii.com/>

・Instagram

<https://www.instagram.com/choco chop2/>

～2026年秋 オープン予定～ 今後のスイーツショップ改装について

現在、アトレ新浦安では1Fスイーツショップの改装も行っています。
 オープンは2026年秋を予定しており、スイーツショップ出店の詳細、具体的な開業日などの内容については2026年8月下旬のプレスリリースにて改めてお知らせします。
 ますますパワーアップするアトレ新浦安に、ぜひご期待ください。

施設概要

■アトレ新浦安施設概要

施設名 : アトレ新浦安
 所在地 : 千葉県浦安市入船1-1-1
 営業時間 : 10:00～21:00
 ※一部営業時間が異なる店舗がございます。各ショップの営業時間はアトレ新浦安HPをご覧ください。
 構造 : 鉄骨造、鉄筋コンクリート造
 階数 : 地上2階
 延床面積 : 約14,802㎡
 店舗面積 : 約7,154㎡
 店舗数 : 56ショップ (2026年6月23日現在)

■SC運営会社概要

名称 : 株式会社アトレ
 所在地 : 東京都渋谷区恵比寿4丁目1番18号 恵比寿ネオナート6F
 会社設立 : 1990年4月2日
 資本金 : 16億3千万円
 代表者 : 高橋 弘行※
 事業内容 : 駅ビルの管理及び運営等
 運営施設 : アトレ恵比寿、アトレ品川、アトレ吉祥寺、アトレ上野 他
 ※高は、正式には「はしごだか」



株式会社アトレは、国連が掲げる
 持続可能な開発目標(SDGs)に
 賛同しています。



【本件に関するお問い合わせ】

株式会社アトレ / アトレ新浦安店 販促担当
 TEL : 047-390-6800(受付時間 10:00～18:00)
 E-mail : shinurayasu01@atre.co.jp