

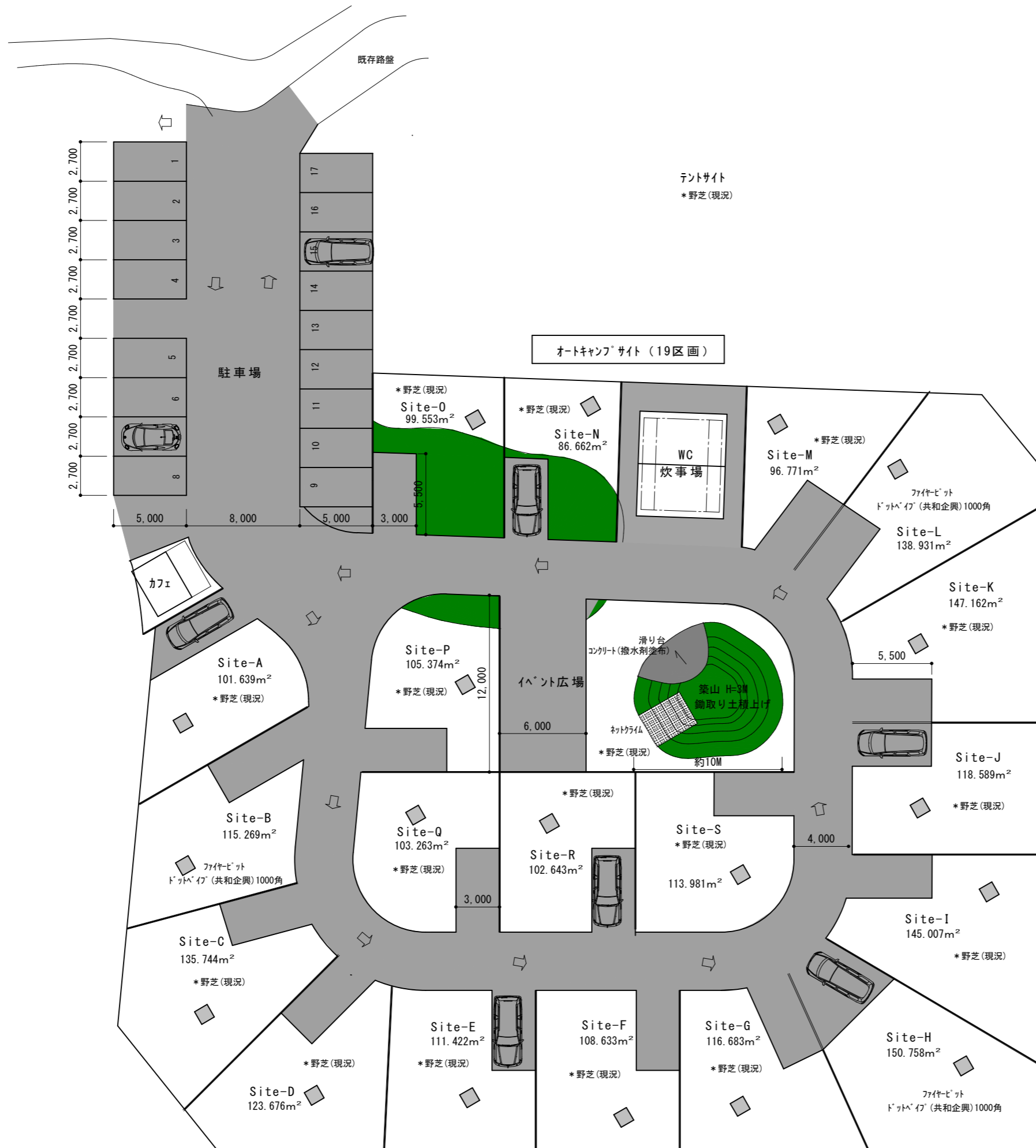



工事項目一覧

1 第1期工事	1) 除雪(人工池投入)、融雪剤散布
	2) 駐車場、オートキャンプ場、テントサイト造成工事
	3) 炊事場、便所棟新築工事
	4) 看板設置工事
	5) 屋外電気設備工事
	6) 屋外給排水設備工事
2 第2期工事	1) 温泉棟、管理棟リフォーム工事(下屋共)
	2) 温泉設備、足湯設備等新設工事
	3) 便所棟新築工事(テントサイト)
*雪解け後、現地調査の上追加見積もり	

全体計画平面図 1/500

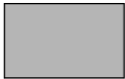

路盤整備凡例

	: ズリ土200mm敷込み転圧 (既存200mm鋤取り場内処理)	約1550m ²
	: 野芝貼付け	約180m ²
	: 木柵 (施工工事)	

オートキャンプ場・駐車場平面図 1/300

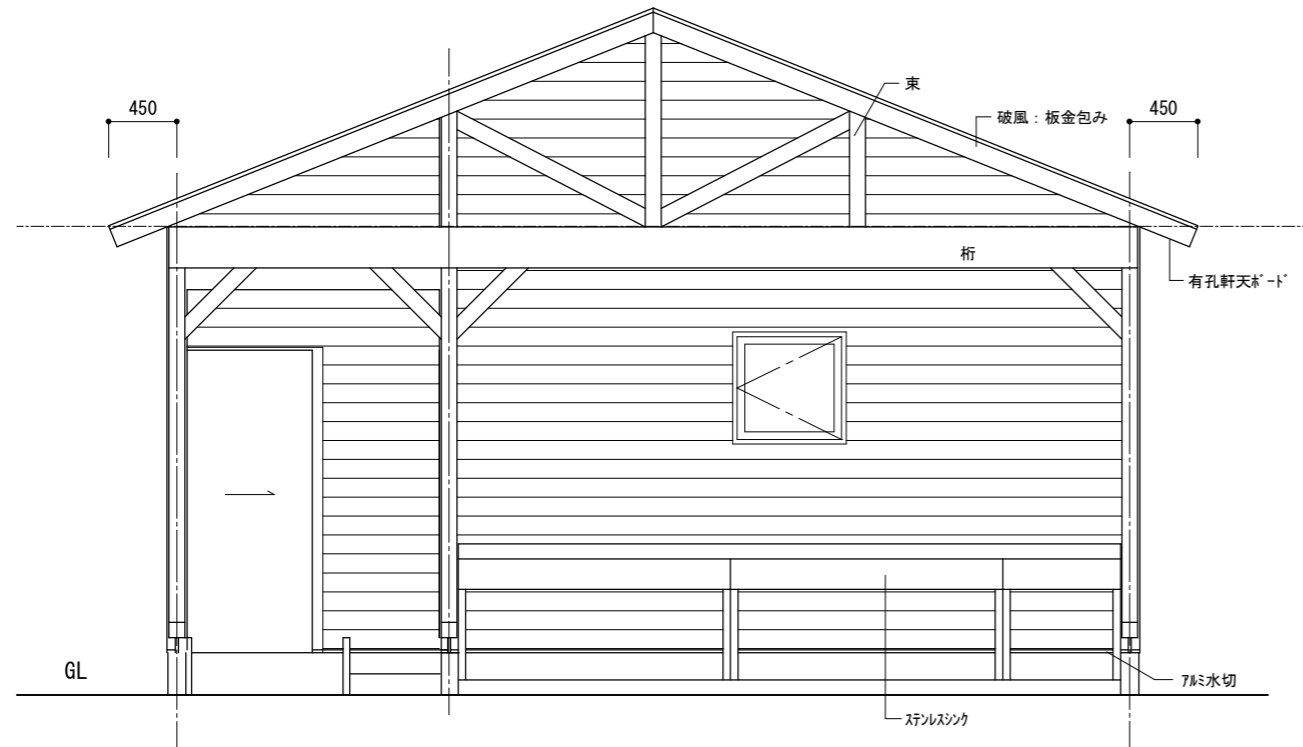

南東立面図 1/50

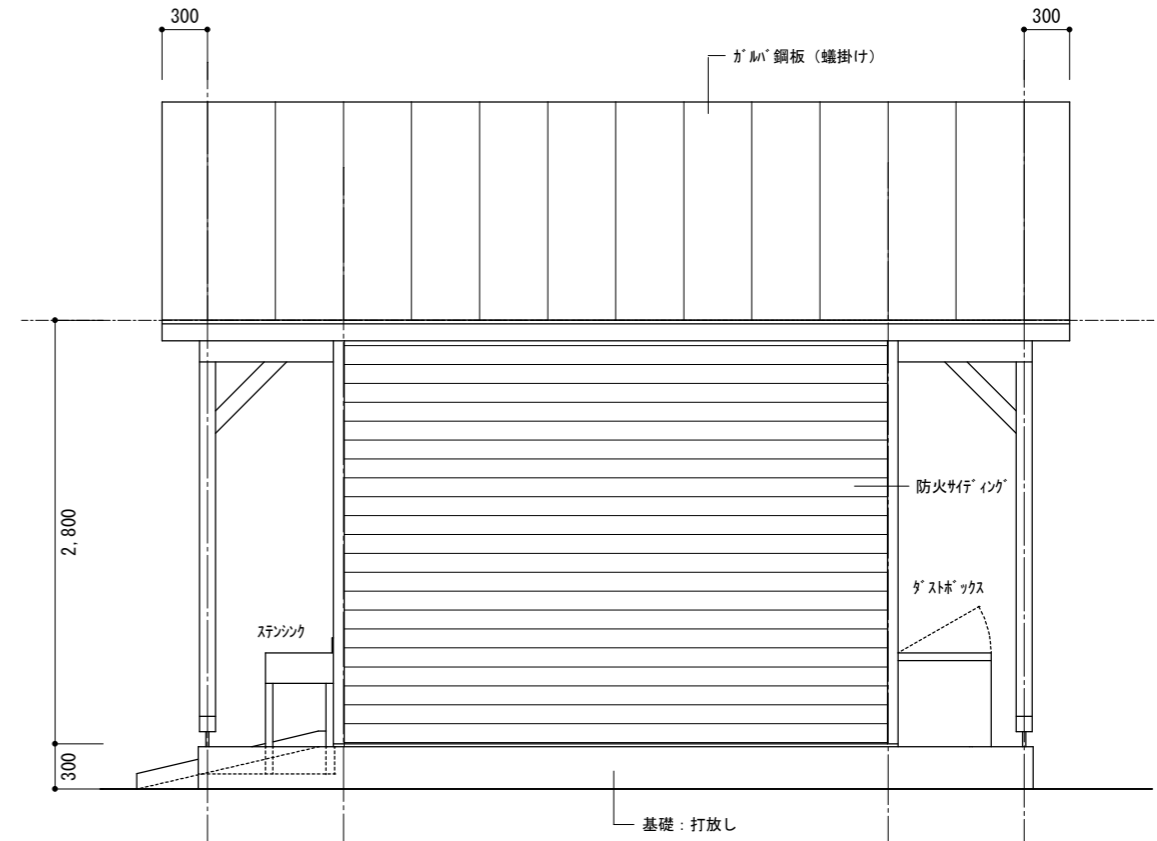

北東立面図 1/50

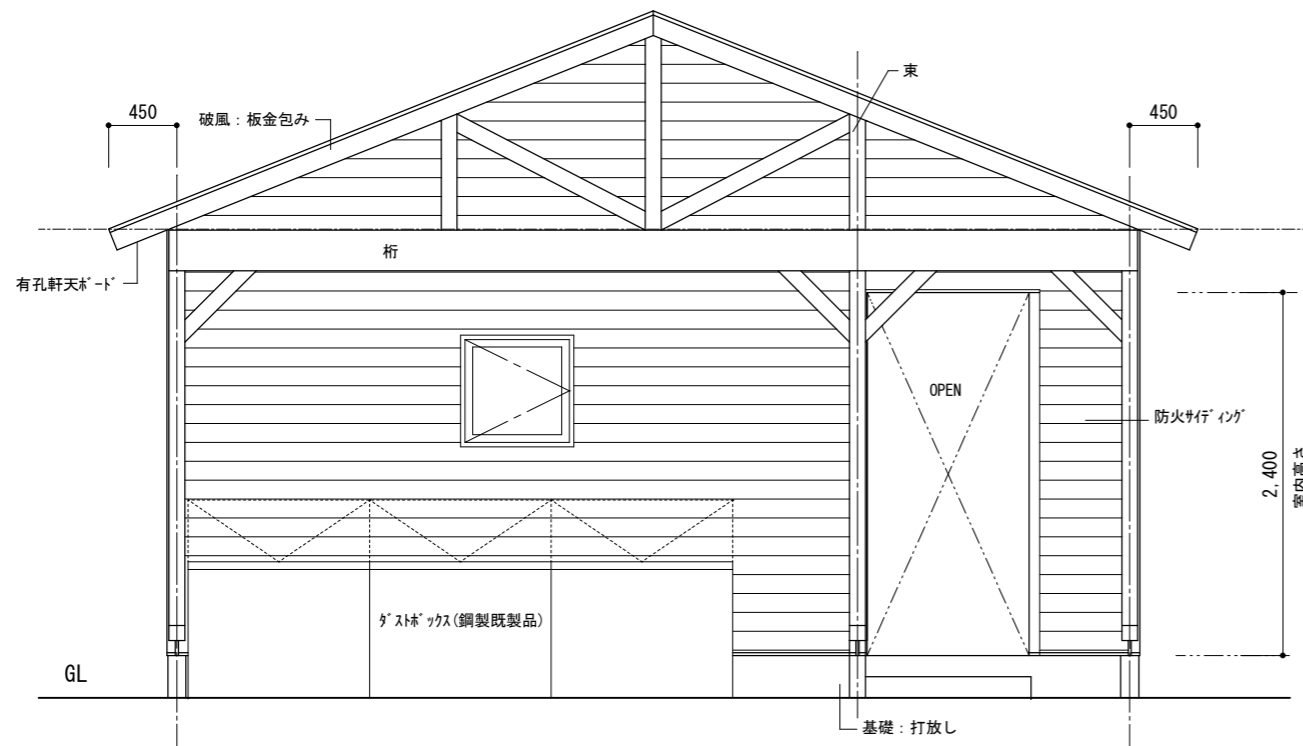

北西立面図 1/50

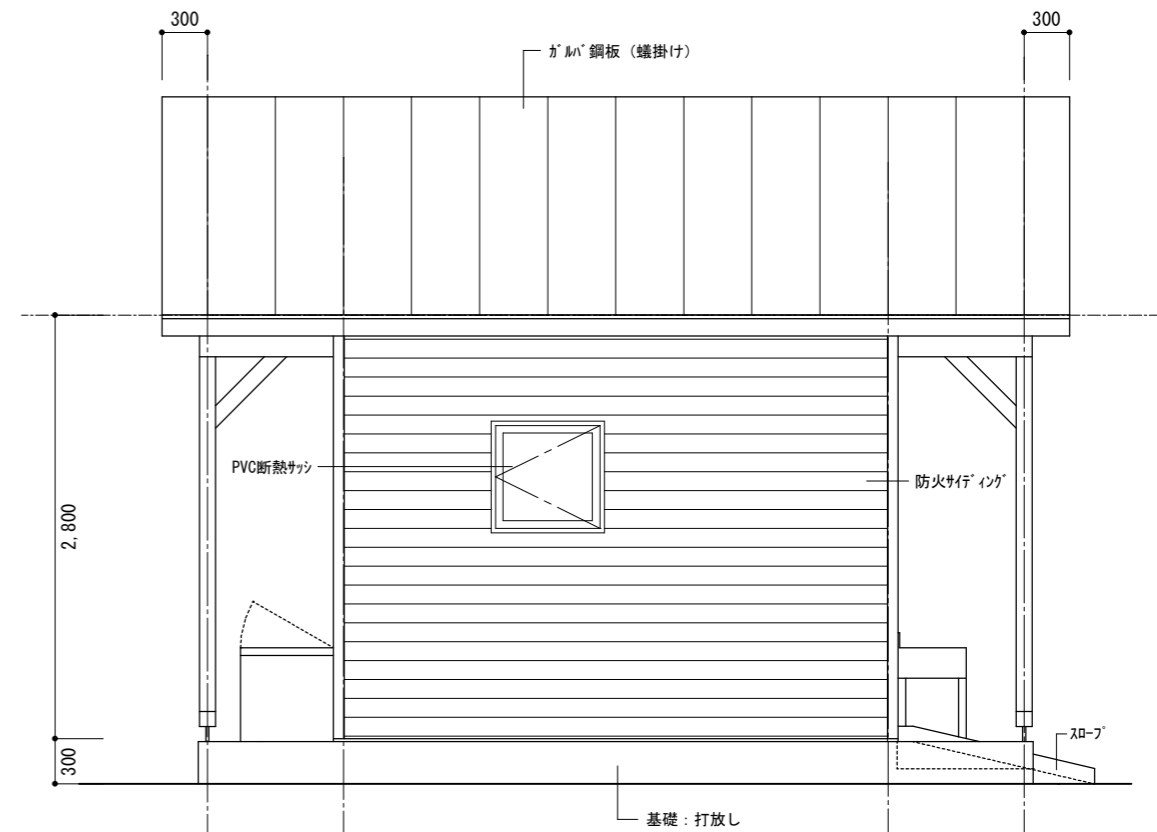

南西立面図 1/50

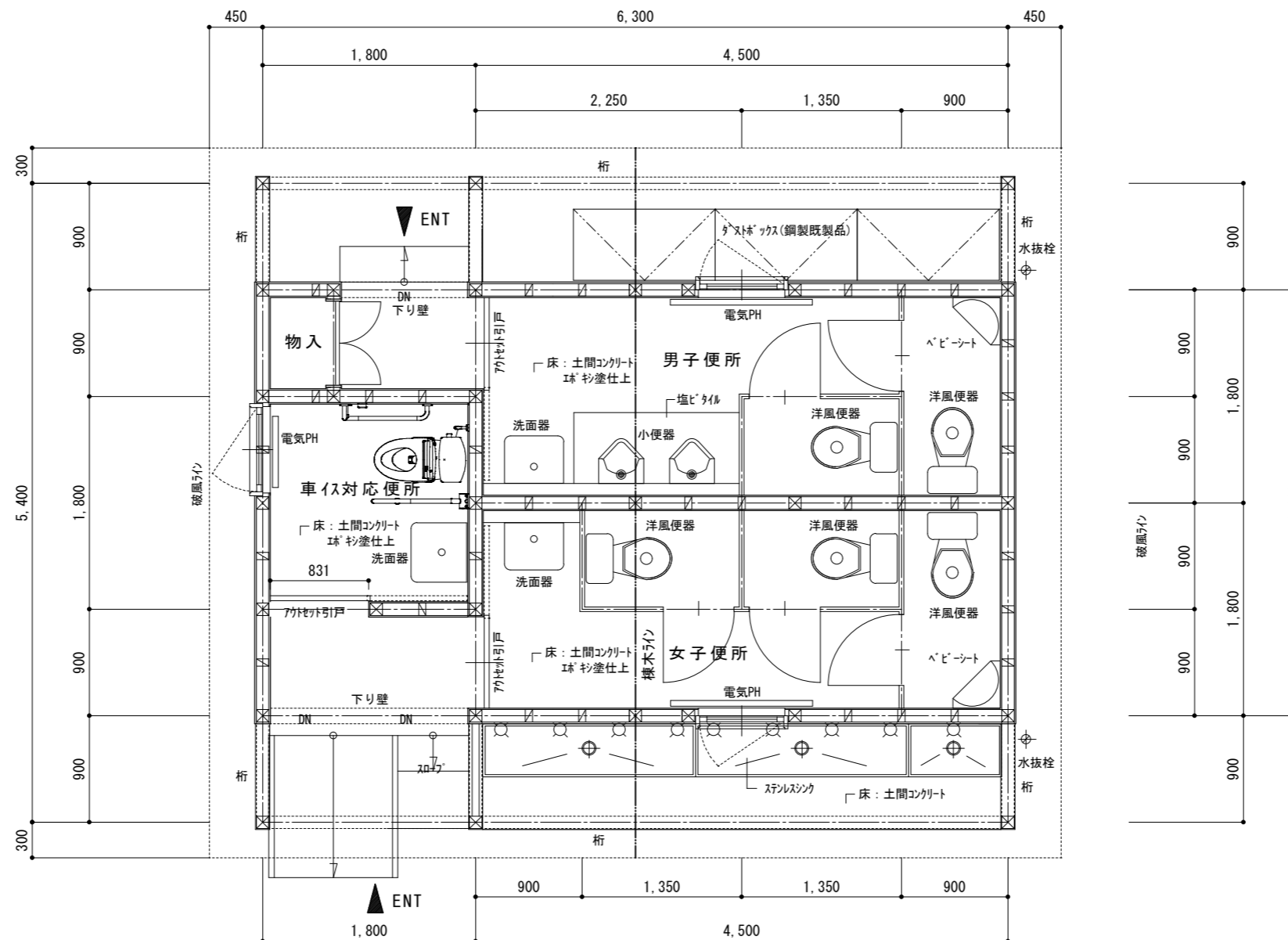

平面図 1/50

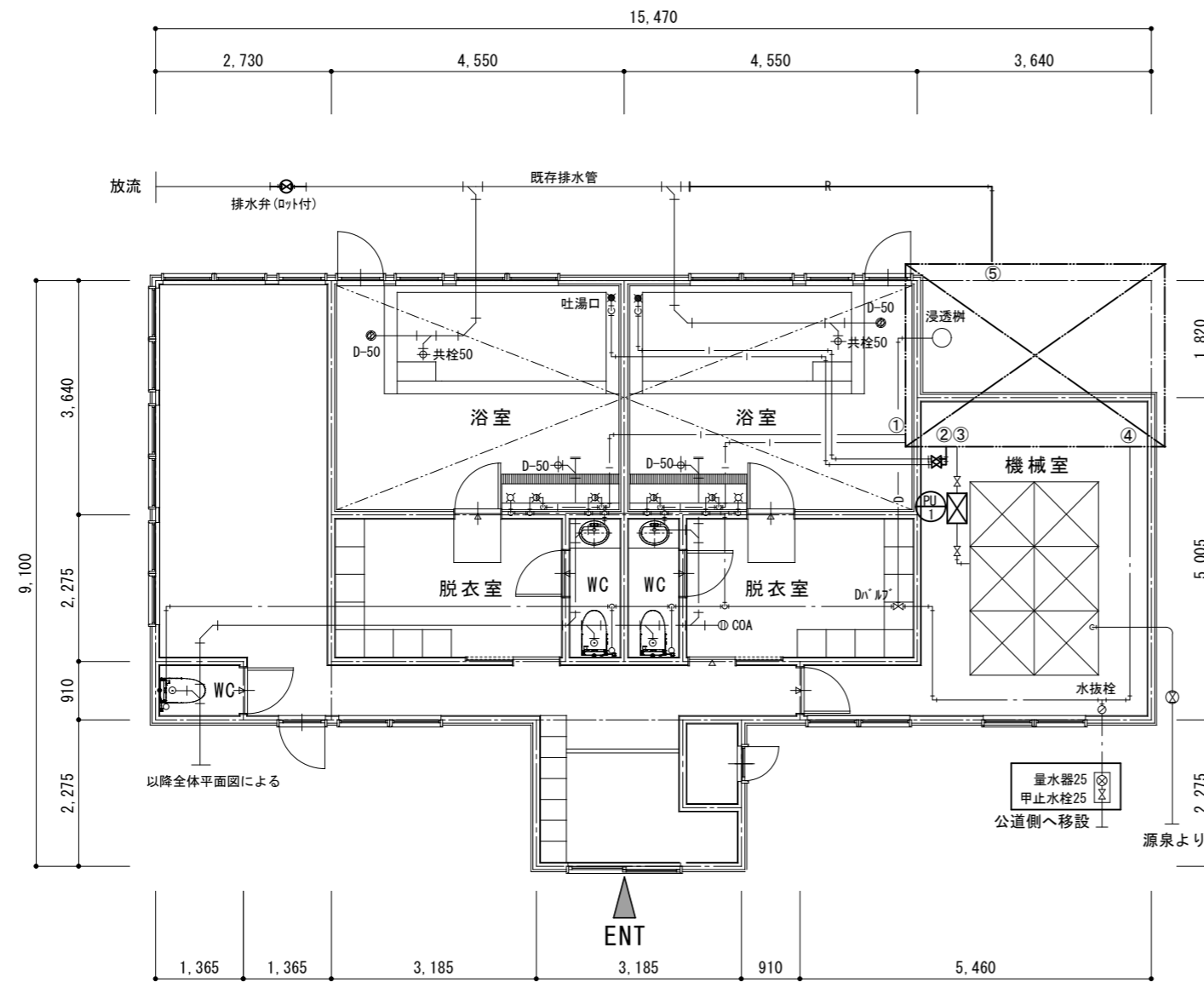

配管設備平面図 1/100

* 全て雪解け後の現地調査を要する

機器票

* 機器リース検討

記号	機器名	仕様	
GR	浴槽昇温用ガス温水機 足湯昇温用ガス温水機	FF式32号(LPG) 密閉式 ホンパ付 加熱能力 56 Kw/h * 掛流し湯量 40L/m (20°C昇温)	2
SHW	シャワー用ガス給湯機	壁掛FF式32号(LPG) マルチ対応 加熱能力 56 Kw/h	3
WF	循環濾過装置	全自動 砂濾過方式 処理能力: 10Ton/h (男女浴槽) ヘアキャッチャー、熱交換器、操作盤付	1
HCX	熱交換器	足湯昇温用 加熱能力 56 Kw/h 循環ポンプ、ヘアキャッチャーとも	1
PI	加圧ポンプユニット		1
PI	ラインポンプ		1

キャンプ場温泉施設による営業時間延長に伴い
源泉(加熱)掛け流し～循環濾過方式に変更
(掛流しサービスデイ設定)

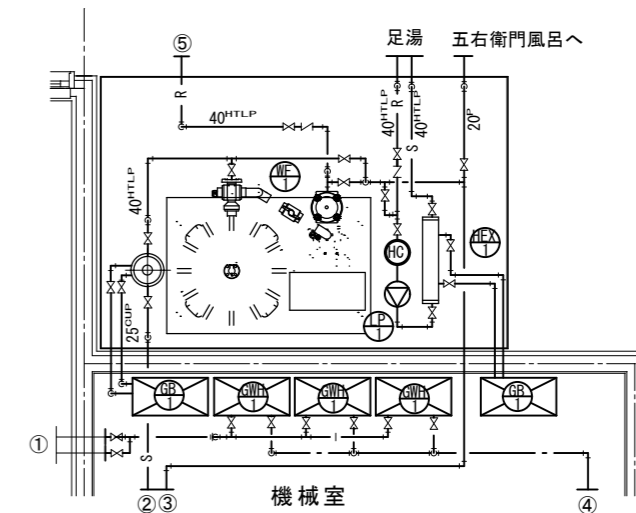

機械室詳細図 1/50

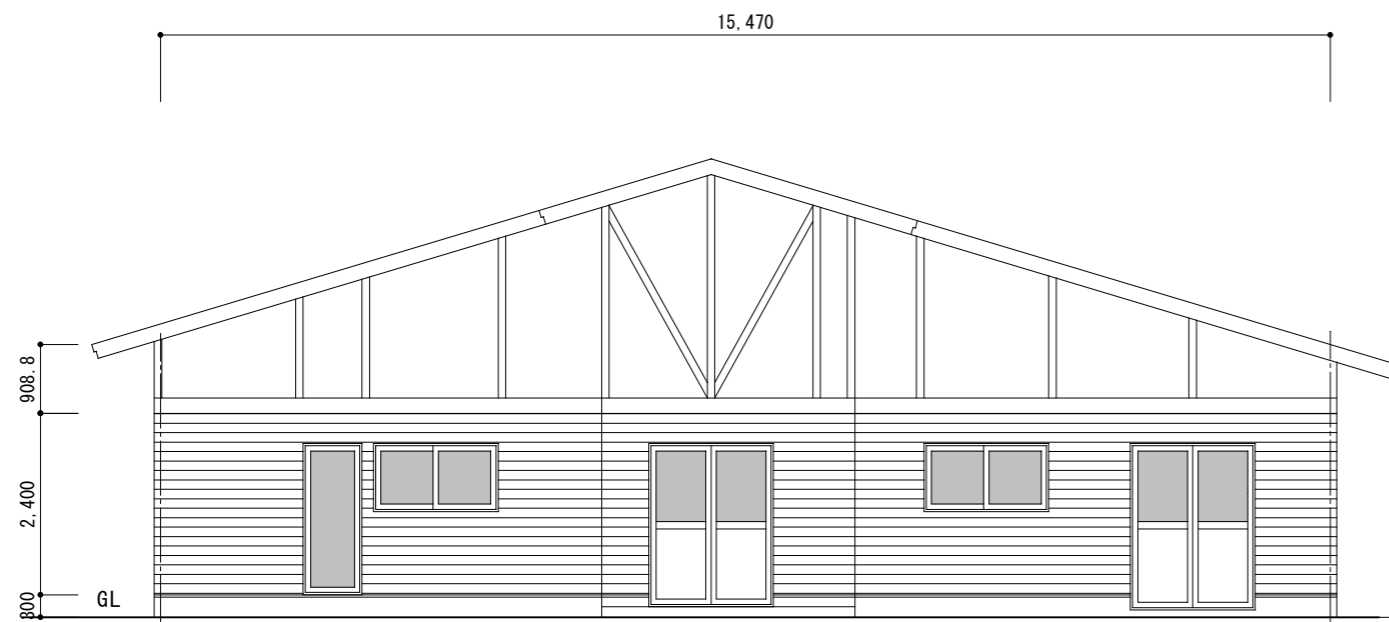

南 立面図 1/100

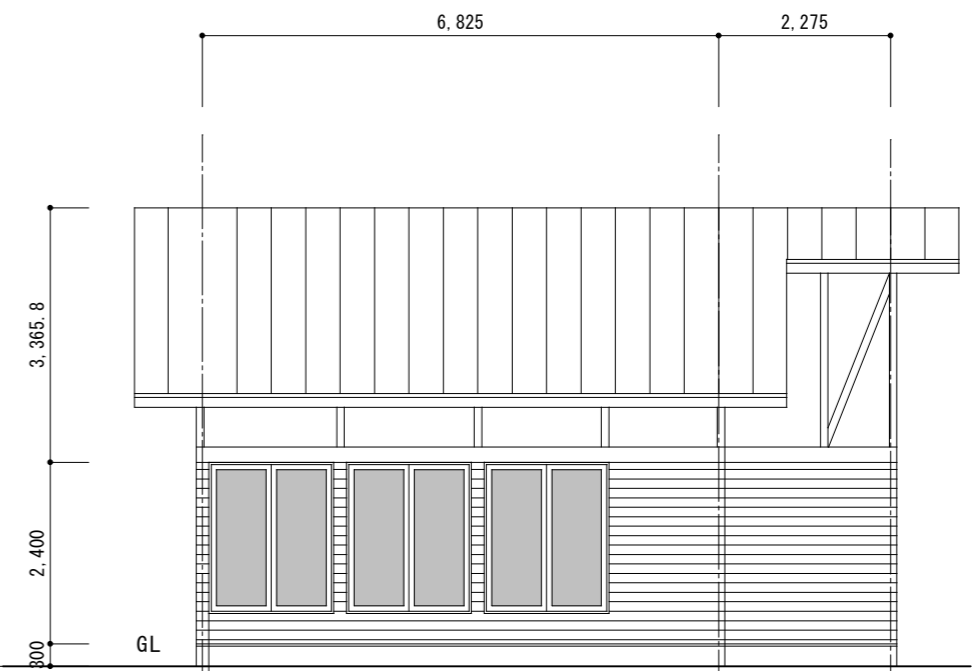

西 立面図 1/100

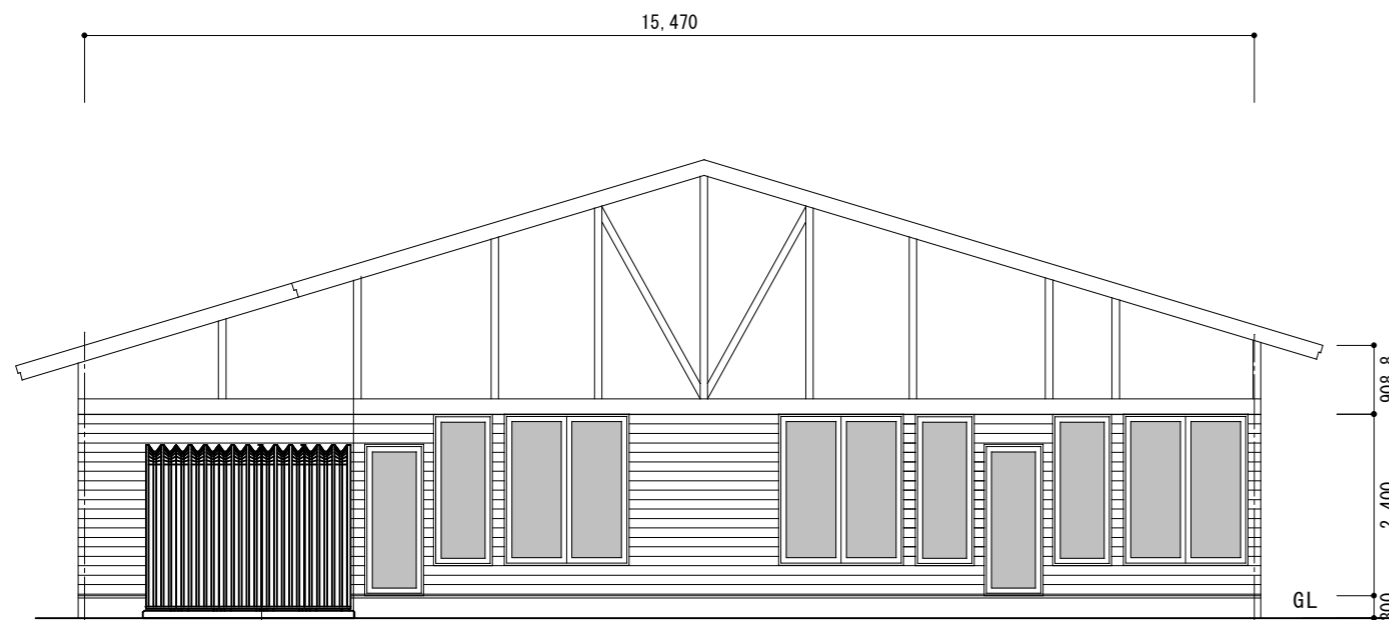

北 立面図 1/100

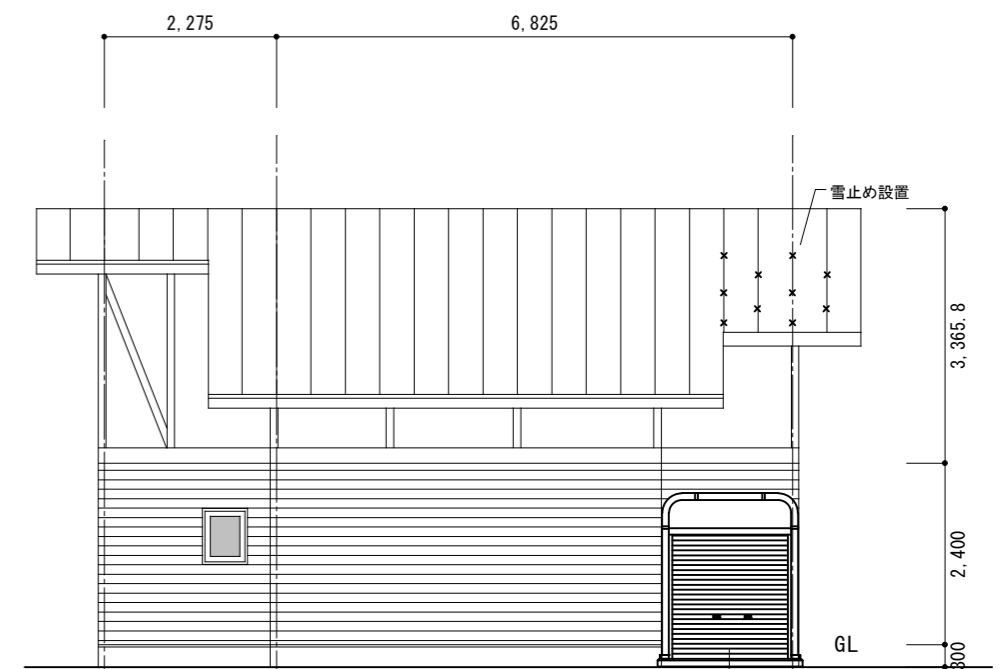

東 立面図 1/100

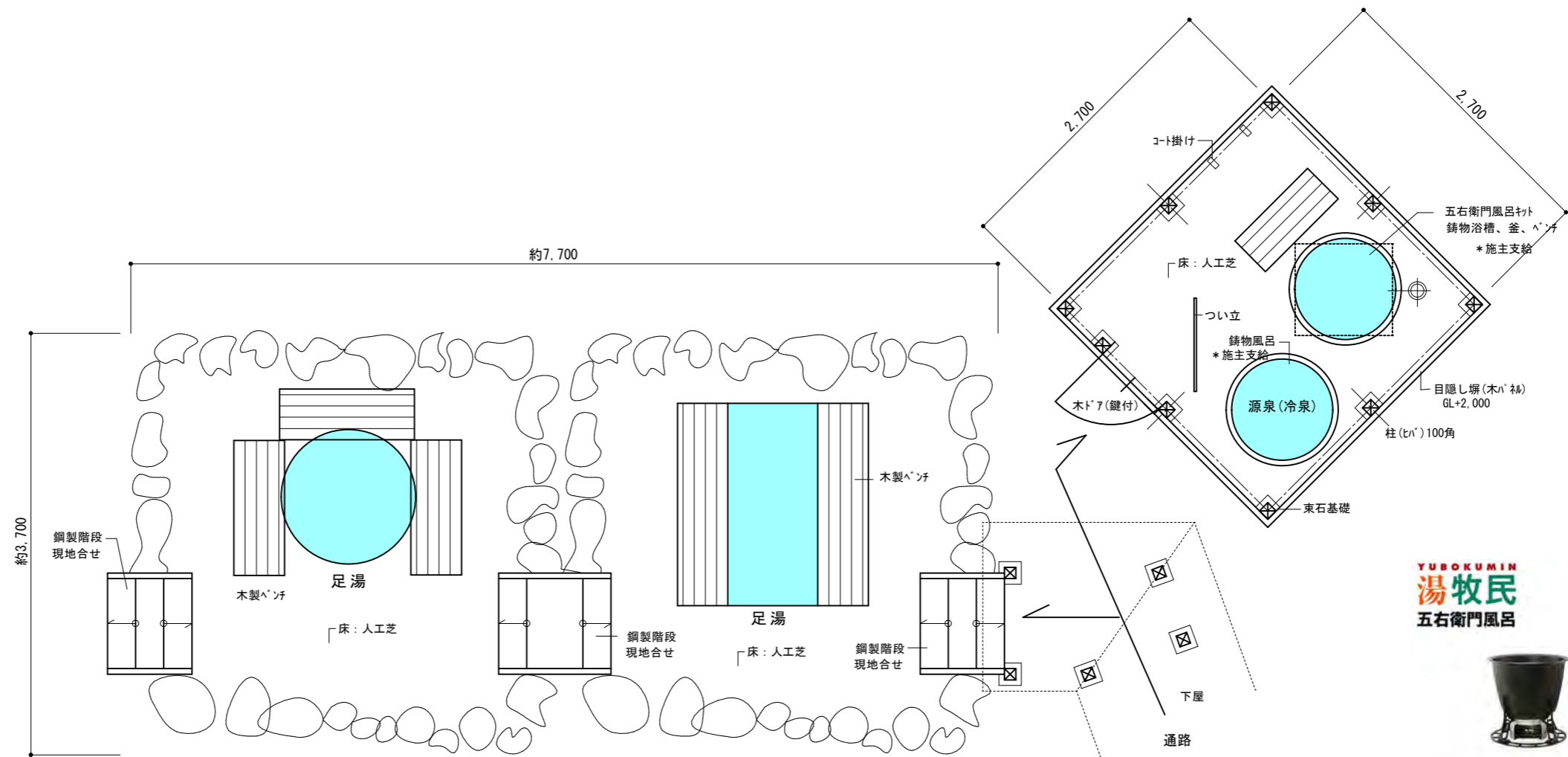

平面図 1/50

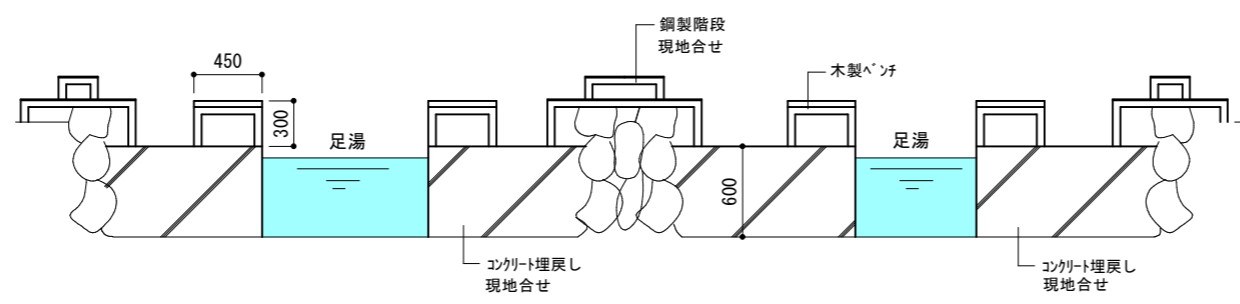

断面図 1/50

YUBOKUMIN
湯牧民
五右衛門風呂



露天 Roten スタンダードタイプ



丸型風呂

* 全て雪解け後の現地調査を要する

NAME OF CONSTRUCTION フクロウ乃湯リゾート計画	KIND OF PLAN 足湯 五右衛門風呂詳細図	AVA-Design American Vintage Architecture	DATE 2021.02.13 2021.03.01 2021.03.07	SCALE 1/50
--------------------------------------	------------------------------	--	---------------------------------------	---------------

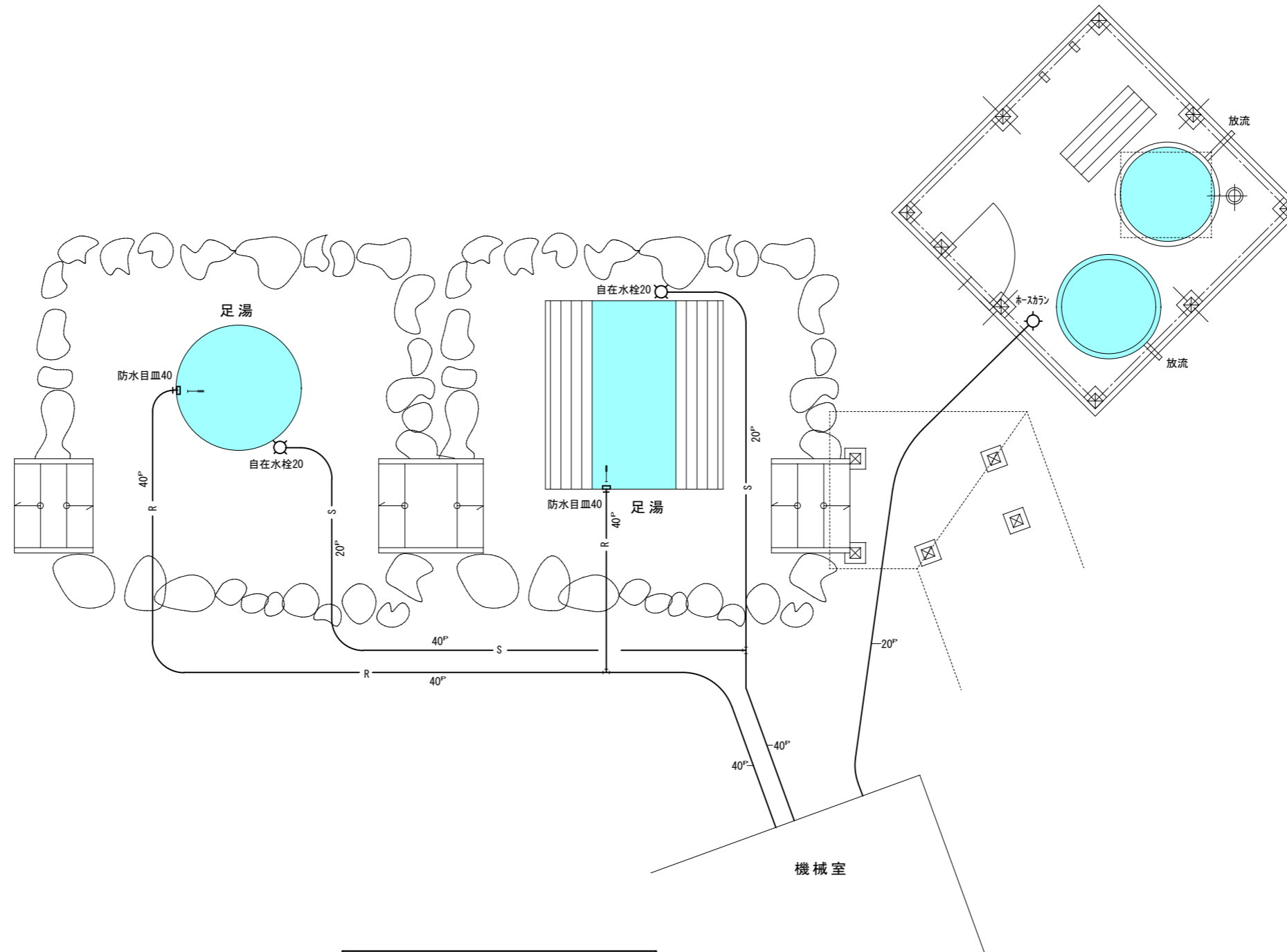

配管平面図 1/50



NAME OF CONSTRUCTION
フクロウ乃湯リゾート計画

KIND OF PLAN
屋外給排水設備

AVA-Design
American Vintage Architecture

DATE 2021.02.13 2021.03.01 2021.03.07

SCALE 1/500



施主支給
 * 基礎本工事

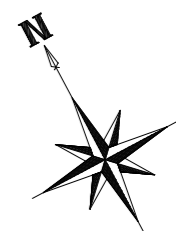

屋外配線平面図 1/500

NAME OF CONSTRUCTION フクロウ乃湯リゾート計画	KIND OF PLAN 屋外電気設備	AVA-Design American Vintage Architecture	DATE 2021.02.13 2021.03.01 2021.03.07	SCALE 1 / 500
--------------------------------------	------------------------	--	---------------------------------------	---------------

アグリヴィレッジ計画予定地