est
True to you.

2026 年 11 月 9 日更新

【関西初】まるで“肌のパーソナルジム”のような 会員制サブスクリプションサービス「est Skin Athlete Gym」が 2026年11月11日（水）阪急うめだ本店にオープン

～花王最先端の肌解析をベースに、専属チームがあなただけの美しさへ向けて完全サポートする美容プログラム～

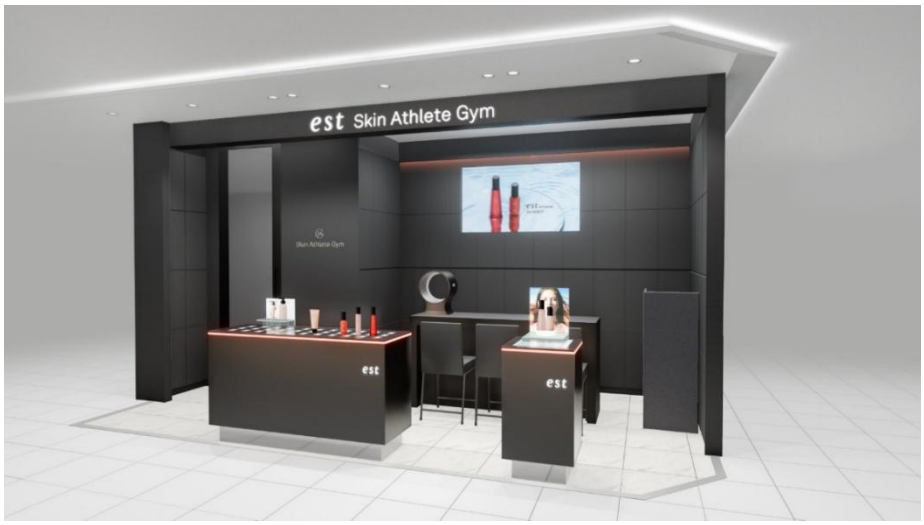

※イメージ

一人ひとりの真実の美しさを引き出すカウンセリング化粧品ブランド「est（エスト）」は、サブスクリプション ビューティプログラム「est Skin Athlete Gym（エスト スキンアスリートジム）」のサービスを、2026年11月11日（水）から大阪・梅田の阪急うめだ本店 est Skin Athlete Gymコーナーにて展開をスタートいたします。

本サービスが受けられる店舗としては、2024年4月、銀座にオープンした旗艦店「est Grand Store GINZA（エスト グランドストア ギンザ）」に次いで2店舗目となり、このたび初めて関西での展開として、阪急うめだ本店へ導入します。

「est Skin Athlete Gym」：https://www.sofina.co.jp/est/skin-athlete-gym/

一時的な美しさではなく、一生モノ*の美容習慣に出逢える場所。「est Skin Athlete Gym」

2024年4月より本格始動した「est Skin Athlete Gym」は、花王最先端の肌解析をもとに、専属のビューティ エキスパートがお客さま一人ひとりに合わせたパーソナルな美容プログラムを提案、あなただけの美しさへ向けて完全サポートする、まるで“肌のパーソナルジム”のような会員制のサブスクリプションサービスです。

これまで「est Grand Store GINZA」でのみ本サービスを展開してきましたが、自分に合うスキンケアや美容法を探し求めている、より多くの“美容迷子”の方々に、一時的な美しさではなく、一生モノ*の美容習慣との出逢いをお届けしたいとの想いから、このたび阪急うめだ本店にて展開を開始する運びとなりました。

阪急うめだ本店 est Skin Athlete Gymコーナーでは、オープンカウンター型の店舗として、より多くのお客さまに「est Skin Athlete Gym」での美容体験をご提供いたします。est ビューティ エキスパートの知見をもとに、一人ひとりに合わせた美容プログラムを提案。お客さまだけの美容プログラムに基づいたest独自のスキンケアレッスンや、贅沢なトリートメント体験などのサービスをご用意しております。

新たに「est Skin Athlete Gym」のサービスを導入する阪急うめだ本店 est Skin Athlete Gymコーナーで、非日常の特別な時間を過ごしながら、あなただけの一生続く美しさとの出逢いをお楽しみください。

＊一生使える美容習慣のこと

阪急うめだ本店 est Skin Athlete Gym コーナー概要

■開始日：2026年11月11日（水）

■住所：大阪府大阪市北区角田町8-7 阪急うめだ本店 10階 HANKYU BEAUTY MAISON

■営業時間：10:00～20:00 不定休（阪急うめだ本店の営業時間に準じます。）

■TEL：06-6313-7468（直通）

est Skin Athlete Gym（エスト スキンアスリートジム）について

美容に迷う、すべての方に。花王最先端の肌解析をベースとし、お客さま一人ひとりに合わせたパーソナルな美容プログラムを提案する、まるで“肌のパーソナルジム”のような会員制サブスクリプションサービスです。

Skin Athlete Gym
est

「est Skin Athlete Gym」は、お客さまに合うおすすめのest 商品の紹介や、季節や肌状態に合わせたスキンケアレッスン、贅沢な空間でのトリートメント体験まで、1つの場所でお受けいただける、画期的な美容プログラムです。完全予約制となっており、リラックスしながら、ご自身の美容に没頭できる時間をお過ごしいただけます。



「est Skin Athlete Gym」の特長

1. 花王独自開発の肌解析

独自に開発した肌解析に基づき、お客さまの肌悩みの詳細を分析します。

2. あなただけの美容プログラム

肌解析の結果とビューティ エキスパートの知見に基づき、お客さまに合った美容プログラムをご提案。
専属チームがしっかりと伴走しながらプログラムをアップデートします。



※画像はイメージ

3. est 独自のスキンケアレッスン

肌解析に基づき、お客さまの肌に適切なスキンケアの方法を
エスト商品を使用しながら丁寧にレクチャーいたします。

4. 気分までやすらぐ贅沢なトリートメント

トリートメントルームでのお時間は、お客さまご自身の肌と向

き合う特別なひととき。本来の美しさを惹き出すビューティエキスパートの手技を、ごゆっくりとお楽しみください。


※画像はイメージ

5. 専属美容プロチームが寄り添ってサポート

プログラム期間中は、様々な美容のプロがチームとなってお客さまを多角的にサポート。

6. est スキンケア商品とともに継続的なお手入れを

美容プログラムには対象商品と交換できるポイント（1ポイント=1円）やスターターセット（est 商品セット）の提供[*1]も含まれており、サービス期間中[*2]はest 商品を使用した継続的なお手入れができます。

*1 「トライアルコース」には含まれません。また、スターターセット（est商品）の中身はコースによって異なります。

*2 サービスご利用期間を過ぎてしまいますと、サービス内容はすべて失効いたします。

「est Skin Athlete Gym」詳細

https://www.sofina.co.jp/est/skin-athlete-gym/

さらに、会員限定の特別な付帯サービスとして、花王が開発した皮脂RNAモニタリングを含む「Skin Potential Analysis（スキンポテンシャルアナリシス）」*3による肌解析および解析結果に基づいたライフスタイルアドバイスもお受けいただけます。

「Skin Potential Analysis」とは

※詳しくは以下HPをご覧ください

https://www.skin-potential-analysis.com/

*3 「皮脂RNAモニタリング」と「コルネオスペクトル解析」をもとに肌を精緻に把握する花王史上最高レベルの肌解析

コース内容

「est Skin Athlete Gym」阪急うめだ本店では、お客さまの美容ニーズに合わせてお選びいただけるコースをご用意しております。

まずは1度試してみたい方へ。

【トライアルコース】

期間：3ヶ月間

料金：55,000円（税込）

1ポイント＝1円でest 商品と交換できる55,000円分のポイントをご利用いただけます。

トリートメント：1回

スキンケアレッスン：1回

付帯サービス：1回（Skin Potential Analysis／ライフスタイルアドバイス）

※トライアルコースのお申込みはおひとり様1回限りとなります。

短期間でベースから見直したい方へ。

【ロイヤルコース】

期間：6ヶ月間
料金：150,000円（税込）
1ポイント＝1円でest 商品と交換できる150,000円分のポイントに加えて、
30,000円（税込）相当のスターターセット（est 商品セット）をご利用いただけます。
トリートメント：2回
スキンケアレッスン：2回
付帯サービス：1回（Skin Potential Analysis／ライフスタイルアドバイス）

※ポイントはest 全商品と交換が可能です。
※サービスご利用期間を過ぎてしまいますと、サービス内容はすべて失効いたします。

「est Skin Athlete Gym」の無料相談、ご入会手続き等に関するご予約は、以下の「ご予約フォーム」より承っております。

阪急うめだ本店
https://meet.virtualstore.jp/est/reservation/s/nrvPwn

est Grand Store GINZA
https://meet.virtualstore.jp/est/reservation/s/ayygOa

est(エスト)とは

2000年にブランド誕生。エビデンスベースの皮膚科学とパーソナルなカウンセリングで一人ひとりの中に眠る美の原石を惹き出し、ともに磨くカウンセリング化粧品ブランドです。全国の有名デパートのestコーナーや、公式オンラインショップ等でお求めいただけます。

※カウンセリングは、店頭の他、オンラインでも無料でご体験いただけます。
また、スマホで簡単に今の肌状態などが確認できる「オンライン肌解析」もぜひお試しください。
est カウンセリングについてはこちら：https://www.sofina.co.jp/est/counseling/

- est ブランドサイト https://www.sofina.co.jp/est/
- est オンラインショップ https://onlineshop.est-online.com/
- est 公式Instagram https://www.instagram.com/est_jp/
- est 公式X https://x.com/est_kao_jp