

PRESS RELEASE

## ～カラーチャート公開～

今までのイメージを覆す“花開くように成熟を纏うNew Design”

韓国コスメブランド BLESSED MOON（ブレスドムーン）から

全5つのラインアップが新登場！2025年2月26日からQoo10で先行販売スタート



BLESSED MOON（ブレスドムーン）は、

「あなた本来の美しさをきわ立たせ、

気高く清らかな月明りが照らすようにあなたのすべての瞬間を色鮮やかに」

心と体の、奥深くまできれいなあなたのためのALL CARE BRANDです。

公式Instagram（@blessedmoon\_cosmetics）のフォロワーは67万人を突破しており、

韓国のみならず、世界各国で注目されているコスメブランド。2023年6月より日本に上陸しました。

今回2025年3月から、花が咲くように成熟していく姿を表現した新しいデザインの新ラインが登場！

今までの親しみやすい、可愛いイメージだったBLESSED MOONとは違う

大人な雰囲気となっております。

### 先行販売

オンライン(Qoo10)：2025年2月26日予定

### 一般販売

全国のバラエティショップ:2025年3月20日予定

販売金額：1,650円（税込）



## 【Veil Glow Lip Tint (ベールグローリップティント)】

従来のFLUFFY LIP TINTとは異なり、ツヤの膜がしっかりと広がるテクスチャーで、膜ができることで色味が柔らかく表現されます。この特徴から、製品名には「光のベールで色を神秘的に包み込む」という意味が込められています。



### 01.Vintage Petal(ビンテージペタル)

ミルクティーに一枚のライラックの花びらを浮かべたような  
やわらかペタルモーヴ

### 02.Bare Salmon(ベアーサーモン)

みずみずしい素肌を感じさせる  
柔らかく潤いのあるコーラルカラー



### 03.Baddie(バディー)

冷たい月明かりの下で響く  
魅力的な雰囲気をおもわせる  
ブラックチェリーレッド

### 04.Dewy Apple(デューイアップル)

朝露を含んだリンゴを  
一口かじったような唇に染まる  
可憐なコーラルアップルレッド



# 【Veil Blur Lip Tint (ベールブラーリップティント)】

唇に塗ると、唇を滑らかに整え、

まるでぼかし効果かけたように発色するスプレッドベルベットのテクスチャー

“Blurring”を主な特徴とするテクスチャーで、化粧品における“blur”は

『肌の悩みをなめらかにカバーする』という意味を持ちます。

このため、唇の悩み(乾燥・シワ)をなめらかに整え、美しい仕上がりを実現します。



## 01.Coco(ココ)

色褪せた写真の中に漂う

‘Coco’の雰囲気をもとった

ミステリアスなピンクブラウン

\*Coco : Coco Chanel(Gabrielle Chanel)

## 02.Valencia Red(バレンシアレッド)

ウォームとクールな境界を越えた

大胆なニュートラルレッド



## 03.Rose Bloom(ローズブルーム)

咲きたてのバラが愛を見つけた

かのように成熟した生命力を放つ

ニュートラルローズコーラル

## 04.Hush Pink(ハッシュピンク)

静かだけれど力強い

グレイッシュピンク



## 【Veil Mood Lip Gloss (ベールムードリップグロス)】

通常のグロスとは異なり、なめらかに唇に広がり、べたつきがほとんど感じられないテクスチャー。従来のFluffy Lip Tint“Moon Light”とは異なり、ほのかなカラーが加わったタイプで、ベースリップのムードを変えることができます。また、軽やかでなめらかなテクスチャーが唇の乾燥を抑えて、美しい仕上がりを実現します。



### 00.Dawn Black(ドーンブラック)

月明かりが波間にきらめく  
ほのかに染まる夜明けのブラック

### 01.Pink Toe Shoes(ピントウシューズ)

バレリーナのトゥシューズのような  
淡く優雅なピンク色の輝き

## 【Veil Melting Glass Highlighter (ベールメルティンググラスハイライター)】

### (ベールメルティンググラスハイライター)

肌にやさしく溶け込み、軽やかな塗り心地が特徴のリキッドハイライター。厚塗り感のないクリアな発色で肌に透明感を与え、ガラスのような艶やかさを表現します。肌の凹凸や気になる部分を自然にカバーし、本来の肌が持つ透明感と輝きを引き出します。



### 01.Diamond Dust(ダイヤモンドダスト)

ダイヤモンドを繊細に砕いたような  
高級感あふれる上品なホワイトハイライター

# 【Veil Melting Color Blush

## （ベールメルティングカラーブラッシュ）】

肌にやさしく溶け込み、毛穴や肌の凹凸を補正してくれる、

しっとりとしたリキッドテクスチャー

リキッドタイプのチークで、軽やかな透明感のあるレイヤリングが特徴です。

肌の凹凸や毛穴を補正し、本来の頬が自然に輝き、

ほんのり赤みを帯びたように見せてくれます。



### 01.Sweety(スウィーティー)

熟したアプリコットのように  
甘いアプリコットコーラル

### 02.Dreamy(ドリーミー)

甘い夢のようにふんわりとした  
クールラベンダーピンク

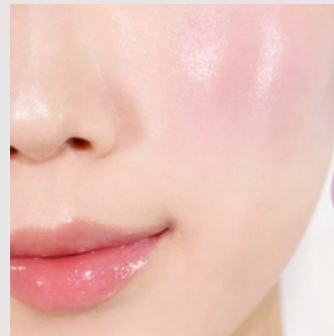

### 03.Pink Shoe(ピンクシュー)

清純だけど弾けるような  
魅力を持つニュートラルピンク

### 04.Rococo(ロココ)

ロマンティックコメディのヒロイン  
のようなムードを纏ったローズコーラル

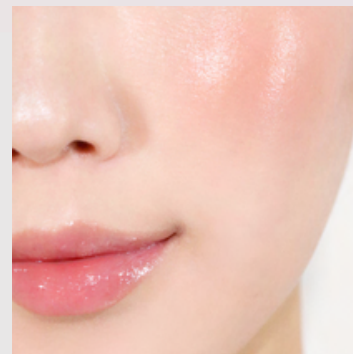

## 会社情報

会社名：武内製薬株式会社 本社所在地：東京都品川区西五反田1-18-9五反田NTビル5F

代表取締役：小倉 由渡 サイト：<https://takeuchi-corp.jp/>

報道関係の方からのお問い合わせ先

武内製薬株式会社

担当：小林 拓哉

☎ 携帯電話番号：070-2426-8288

✉ メールアドレス：t.kobayashi@kinpica.jp