NEWS RELEASE

報道関係各位

2017 年 10 月 13 日
株式会社NEW ART

限定 100 ピースのファビオラカットを日本限定で入荷
ダイヤモンドの中心に浮かびあがる花びらは、二人だけの一輪の花
「Belle Fabiola（ベル ファビオラ）」発売
～2017 年 10 月 21 日（土）より国内全国の店舗にて販売開始～

ダイヤモンドの聖地、ベルギー・アントワープで 200 年の伝統を誇る名ブランド「エクセルコ ダイヤモンド」（本店：東京・銀座）では、2017 年 10 月 21 日（土）より、新作エンゲージリング・マリッジリング「Belle Fabiola（ベル ファビオラ）」を国内全店のエクセルコ ダイヤモンドにて発売いたします。

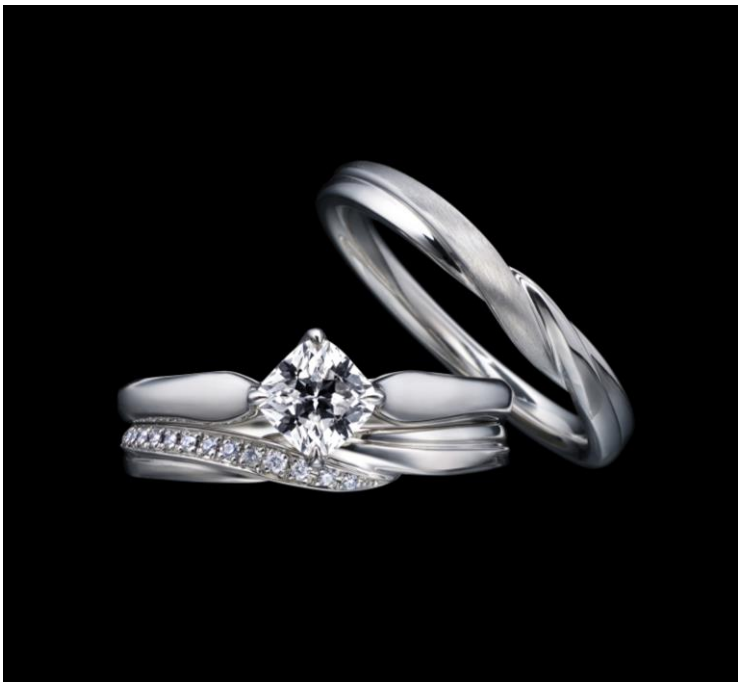

「Belle Fabiola（ベル ファビオラ）」は、ベルギー皇后の名を冠したオリジナルの「ファビオラカット」をセッティングしたエンゲージリングとマリッジリングのセットリングです。ダイヤモンドの中心には、花びら模様が浮き上がり、これから育まれていく二人の愛を、どんなことからも守りぬいて欲しいという意味が込められています。ファビオラカットのダイヤモンドは、約10年ぶりの入荷となる100ピース限定商品となります。極めたカット技術を駆使するエクセルコ ダイヤモンドだからこそ、実現できた新作リングです。

【Belle Fabiola（ベル ファビオラ）リングについて】

ベルギー王室にも愛されるダイヤモンドのスペシャリスト「エクセルコ ダイヤモンド」の、極めたカット技術によって実現された、よりダイヤモンドを輝かせるために通常のクッションカットに加え、アイディアルラウンドブリリアントカットの要素を取り入れたエクセルコオリジナルカット「ファビオラカット」を用いています。ダイヤモンドの中心に浮かび上がるのは、優しい風に包まれて揺れる一輪の花。この輝きがこれから育まれる二人の愛をどんなことからも守り抜いてほしいという想いが込められています。

NEWS RELEASE

【Fabiola（ファビオラ）カットについて】

エクセルコ ダイヤモンドは、これまで数々のダイヤモンドを王室に献上しており、中でも王族たちに愛されたのがクッションカットでした。現在、世界の90%以上のダイヤモンドカットのルーツである、ダイヤモンドをより一層輝かせるカット「アイディアルラウンドブリリアントカット」を生み出したエクセルコ ダイヤモンドは、王室ご用達のクッションカットに、アイディアルラウンドブリリアントカットの要素を取り入れ、最高の美しさを兼ね備えたクッションカット「ファビオラカット」の実現に成功しました。
このファビオラカットは、従来のクッションカットとは違い、パビリオン面というダイヤモンド下部分にカットを追加し、ダイヤモンド中心部分に花びらが浮かび上がるものになっており、最高位評価ダブルエクセレント（研磨状態と左右対称性がともにエクセレント）を獲得しています。さらに、ファビオラという名は、ベルギー王国ボードゥアン1世の王妃ファビオラ王妃から名付けられています。

エンゲージリング

エンゲージリングのトップに輝くファビオラカットのダイヤモンドは、ひし形にセッティングすることで、四角を強調しすぎないため、スタイリッシュかつ柔らかい印象も与えてくれるので、好みが分かれにくいです。リング腕部分は、プラチナの曲線やラインにこだわって作っており、サイドから見える石座は花が咲き開く様子を表現しています。

マリッジリング

シンプルなエンゲージにマッチする優しい風をイメージしたマリッジリングです。包み込むような形状は、お二人がこれから築く家族を守っていくという意味が込められています。

【商品概要】

・商品名　　：Belle Fabiola（ベル ファビオラ）
・価格　　：エンゲージリング ¥400,000～(税抜)
　　マリッジリング(メンズ)¥128,000 円/マリッジリング(レディース)¥128,000 円
・素材　　：Pt950　Diamond
・販売開始日　　：2017 年 10 月 21 日（土）
・取り扱い店舗　：エクセルコ ダイヤモンド国内全店

【エクセルコ ダイヤモンドについて】

エクセルコ ダイヤモンド（本店：東京・銀座）は、ダイヤモンドの名門カットブランドとして世界最大のダイヤモンド市場のひとつベルギー・アントワープに本拠地を持つ「EXELCO」のフラッグシップショップとして、日本国内に店舗展開（2017.10 現在 22 店舗）するダイヤモンド専門店です。ベルギーに 1860 年代から続くダイヤモンドの名門一族、トルコウスキー家。その 4 代目であり数学者でもあったマーセル・トルコウスキーが、1919 年にアイディアルラウンドブリリアントカット（理想のカット）を考案しました。カッティングプロポーションによる光の効果を分析し、ディスパーションと呼ばれる虹色の光が生じる、ダイヤモンドをもっとも美しく輝かせるカットです。アイディアルラウンドブリリアントカットが考案されて以来、「EXELCO」が 2 世紀に亘り継承してきた歴史と伝統、比類のないクオリティと技術は、現在、トルコウスキー家 7 代目 EXELCO 代表兼マスターカッターであるジャン・ポール・トルコウスキーに継承され、名だたる王侯貴族から世界中のジュエラーまで魅了し続けています。原石そのものが持つ自然の本質を見極め、卓越した技術と熟練の技能が“ダイヤモンド”を、さらに一粒のきらめく芸術にまで昇華させます。URL: http://www.exelco.com/

【会社概要】

会社名：株式会社NEW　ART
代表者：代表取締役会長兼社長　白石　幸生
設立：1994　年(平成6　年)9　月
資本金：2,617,252　千円
事業内容：オリジナルブライダルダイヤモンドリングの制作・販売及び総合ブライダルサービス業
所在地：東京都中央区銀座2-6-3
株式会社NEW ART（JASDAQ：7638）は、ブライダルジュエリー（婚約指輪および結婚指輪）の販売を主力とした事業展開を行なっており、「銀座ダイヤモンドシライシ」http://www.diamond-shiraishi.jp/（国内40店舗、海外2店舗)をはじめ、「エクセルコ ダイヤモンド」http://www.exelco.com/（国内22店舗、海外1店舗）、「NEW ART LAB（ニューアートラボ）」の3ブランドで展開しています。