「銀座ダイヤモンドシライシ」大阪エリア　店舗拡大

大阪に新たに1店舗　グランドオープン
梅田店　拡大リニューアルオープン

～それぞれの店舗にて、期間限定でオープン記念フェアを開催！～

https://www.diamond-shiraishi.jp/

日本最大級の成約数を誇り、全国に41店舗、海外に2店舗を展開するブライダルジュエリー専門店、「銀座ダイヤモンドシライシ（運営：株式会社ニューアート・シーマ、東京都中央区、代表：白石 哲也）は、2018年6月29日（金）に既存の梅田店を増床してリニューアルオープンし、6月30日（土）に大阪府大阪市に新店舗「大阪本店」をオープンいたします。

オープンを記念して2018年6月30日（土）～7月16日（月）に大阪本店で「Grand Open Fair」を、2018年6月29日（金）～7月16日（月）に梅田店で「New Open Fair」を開催いたします。ぜひこの機会にお近くの銀座ダイヤモンドシライシの店舗にお立ち寄りください。

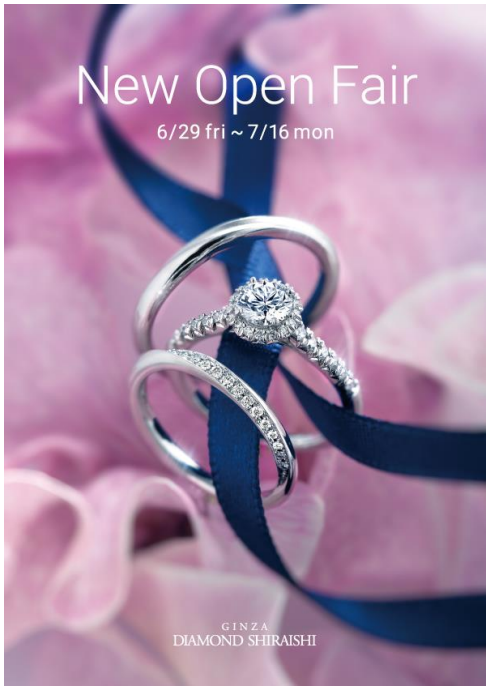

新店舗概要

＜大阪本店＞
- グランドオープン日　：2018年6月30日（土）
- 店舗名　：銀座ダイヤモンドシライシ　大阪本店
- 所在地　：大阪府大阪市北区芝田1-1-26
- 営業時間　：11:30～20:00
- 電話番号　： 06-6374-6668（6月上旬以降対応）

＜梅田店＞
- リニューアルオープン日　：2018年6月29日（金）
- 店舗名　：銀座ダイヤモンドシライシ　梅田店
- 所在地　：大阪府大阪市北区梅田2-2-22
  ハービスPLAZA ENT 2F
- 営業時間　：11:00～20:00（ハービスPLAZA ENTに準ずる）
- 電話番号　：06-4796-8270

ブライダルジュエリーの“パイオニア ”
銀座ダイヤモンドシライシが提供するダイヤモンドの魅力

最高評価Ultimate(ウルティメイト)の ダイヤモンドをご提供する品質

従来のダイヤモンドの品質評価基準「4C」にとどまらず、新たにダイヤモンドの輝きを評価したレポート「サリネレポート」を実施。世界各地の有数な研磨業社から選定したダイヤモンドルースでさえ、最高評価Ultimateは数多くない中、「銀座ダイヤモンドシライシ」が仕入れる研磨済みダイヤモンドのうち、サリネレポートが発行されるグレードのダイヤモンドの90%以上は最高評価Ultimateのダイヤモンドであることが証明されています。

世界中から集まる最高品質の ダイヤモンドを仕入れ、選りすぐる

ダイヤモンドの世界三大市場の一つであるイスラエルのダイヤモンド取引所に、現地法人イスラエルシライシを構えており、常駐バイヤーが為替レートを常にチェックしているので、効率的に品質の高いダイヤモンドの買い付けができます。

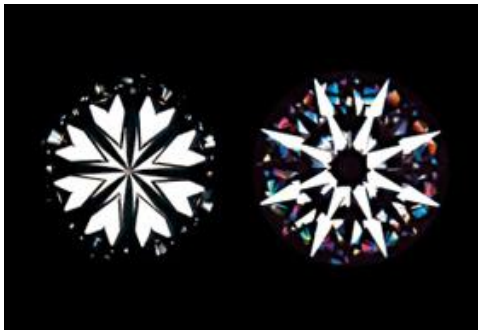

【銀座ダイヤモンドシライシについて】

銀座ダイヤモンドシライシは、生誕24 周年。これまでに 45万組ものカップルに選ばれています。

「ふたりに寄り添い幸せをかたちにしたい」という想いから、ダイヤモンドの仕入れからデザイン、加工、販売までを社内一貫管理体制で手掛けています。品質の高いダイヤモンドを豊富に取り揃え(常備約8,000点)、秀逸なデザインリングと組み合わせてつくる、独自の「セミオーダーシステム」を業界に先駆けて確立しました。現地法人イスラエルシライシで仕入れられるダイヤモンドは、元ダイヤモンド鑑定士である銀座ダイヤモンドシライシ専属の常駐バイヤーが厳しい基準で選んだ高品質なダイヤモンドのみを直接仕入れています。
銀座ダイヤモンドシライシは、ダイヤモンドを通してお客様の人生の様々な節目やステージの変化に寄り添い、“想いをカタチに”する、「日本最大級のブライダルジュエリー専門店」です。

【会社概要】

会社名：株式会社ニューアート・シーマ
代表者 ： 代表取締役 白石 哲也
設立：2017 年(平成29 年) 5月
資本金：100百万円
事業内容：オリジナルブライダルダイヤモンドリングの制作・販売及び総合ブライダルサービス業
所在地：東京都中央区銀座1-15-2
東証JASDAQ上場の株式会社NEW ART(証券コード：7638)の100%子会社。ニューアート・シーマは、ブライダルジュエリー(婚約指輪および結婚指輪)の販売を主力とした事業展開を行なっており、「銀座ダイヤモンドシライシ」
http://www.diamond-shiraishi.jp/ (国内40店舗、海外2店舗)をはじめ、「エクセルコ ダイヤモンド」
http://www.exelco.com/(国内25店舗、海外1店舗)の 2 ブランドで展開しています。