

MARINE & WALK

YOKOHAMA

関係者各位

2023年1月27日
MARINE & WALK YOKOHAMA

【MARINE&WALK YOKOHAMA】

ペットとのライフスタイル空間をトータルプロデュース

『paw's living』2月17日（金）リニューアルオープン

2月17日（金）～19日（日）オープン記念イベントを開催！

-2月3日より「YOKOHAMA STRAWBERRY FESTIVAL 2023」も開催-



横浜湾に面したオープンモールMARINE & WALK YOKOHAMA（所在地：神奈川県横浜市）は、テナントとして入居するペットグッズのセレクトショップ「paw's living」を、2023年2月17日（金）にリニューアルオープンいたします。

「paw's living」は、ブランド小物やオリジナル品、アンティーク品をリメイクした1点ものの小物など、素敵なアイテムでペットとオシャレに暮らせる空間のトータルコーディネートを提案しています。この度、店舗を拡大し、リニューアルオープンする運びとなりました。

今回のリニューアルオープンを記念して、2月17日（金）～2月19日（日）の3日間、『NAAF』監修100%鹿児島産のオリジナルペット用フレッシュミートとトリーツの試食会、2月17日（金）～2月26日（日）の期間中、8,800円（税込）以上の商品をお買い上げの方にオリジナルトートバッグのプレゼントなどを行うオープンイベントを開催いたします。また、2月18日（土）・2月19日（日）の2日間は、新山下の「THE BEACH」の犬の壁画を描かれたポップアーティスト・eiji tamura氏によるライブペイントと受注会を開催いたします。

〈paw's livingリニューアルオープンイベント 開催概要〉

- 期間：2023年2月17日(金)～2月26日(日)
- 場所：MARINE & WALK YOKOHAMA(〒231-0001 神奈川県横浜市中区新港1丁目3番1号)
- 内容：①『NAAF』監修100%鹿児島産のオリジナルペット用フレッシュミート・トリーツの試食会 ※ペット向け
②8,800円（税込）以上お買い上げの方限定 オリジナルトートバッグのプレゼント
③ポップなカラーの犬を描くドッグアーティスト eiji tamura ライブイベント&受注会

MARINE & WALK

YOKOHAMA

コンテンツ①：『NAAF』監修100%鹿児島産のオリジナルペット用フレッシュミート・トリーツの試食会



フレッシュフード
各種 ¥660 (税込)



テリーヌ 各種 ¥660 (税込)

100%鹿児島県産にこだわり、完全無添加、無着色で作られた冷凍のウェットフードやトリーツのペット向け試食会を開催いたします。

<概要>

- 実施日程：2023年2月17日(金)～19日(日)
- 実施時間：11:00～20:00
- 実施場所：店舗内

コンテンツ②：オリジナルトートバックのプレゼント



8,800円(税込)以上お買い上げの方に、お散歩バッグにもピッタリなオリジナルトートバッグをプレゼントいたします。

<概要>

- 実施日程：2023年2月17日(金)～26日(日)
- 実施時間：11:00～20:00
- 配布場所：店舗お会計時
- 個数：200個限定
- 参加条件：「paw's living」にて8,800円(税込)以上お買い上げの方

※画像はサンプルのため、現物と異なる場合がございます。

コンテンツ③ドッグアーティスト・eiji tamura氏のライブイベント・受注会



ニューヨークやロサンゼルスストリートアートに影響を受けポップなカラーの犬を描くドッグアーティスト eiji tamura氏のライブイベント・受注会を開催いたします。

<概要>

- 実施日程：2023年2月18日(土)～19日(日)
- 実施時間：12:00～18:00
- 実施場所：店舗内

※途中休憩あり



eiji tamura 氏 プロフィール

幼少の頃から絵を描き始め、20代よりグラフィックデザイナーとして、広告デザイン・アパレルデザインなどデザイナーとして活動した後、アート活動を本格的に開始する。犬と過ごしている時、自然と自分の愛犬を描き始めたのをきっかけに、ドッグアートが作品の中心となっていく。全国各地の百貨店やギャラリー、ニューヨークなどで個展を開催。日本各地のお洒落なカフェやインテリアショップのウォールアートを描くなど、街中で作品を目にすることも。EIJ TAMURA DOG ARTは、犬が与えてくれる愛情や明るい表情を心のままに表現している。

「YOKOHAMA STRAWBERRY FESTIVAL 2023」 MARINE&WALK YOKOHAMA Special Sweets

MARINE & WALK YOKOHAMAに隣接する横浜赤レンガ倉庫主催で、2023年2月3日（金）～2月26日（日）に開催される「YOKOHAMA STRAWBERRY FESTIVAL 2023」。10周年を迎える今年は「メルヘンチック」をテーマに、まるで「苺の国」に来たような空間をお客様にお届けします。MARINE & WALK YOKOHAMAからも7店舗が本企画に参加し、各店舗にていちごをふんだんに使用した限定スイーツをご用意しています。

<Sweets Menu>

■ミゲルファニ

【スペイン料理&ワイン パエリア専門店】

いちごのクレマカタラーナ
1,200円



本場スペインの伝統菓子クレマカタラーナに旬のイチゴを贅沢にトッピング。パリパリのキャラメルとなめらかなカスタードのハーモニーをお楽しみください。
※限定10個

■Roller Coast

【ハンバーガー専門店】

ストロベリーアイスクリームサンド
850円

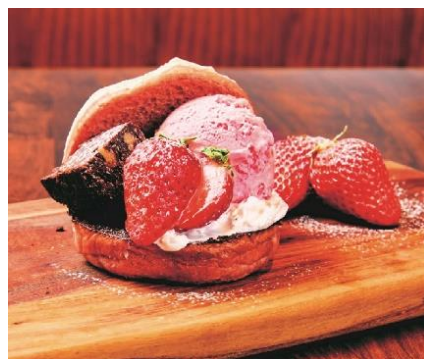

キャラメリゼした特製ブリオッシュで苺とブラウニーとストロベリーアイスははさみました。

■Pie Holic

【パイ専門店】

ストロベリーパイ
650円



ゼリーで包まれたいちごのパイ。いちごをふんだんに使用した、いちご好きにはたまらない、スイーツパイです。生クリームをのせてアメリカンスタイルでお召し上がりください。
※限定20個

■A16

【カリフォルニアイタリアン】

ストロベリーのトライフル
1,200円



層になっている苺のカスタード、スポンジ、リコッタチーズ、チョコチップクリームの絶妙なバランスが特徴のトライフル。

「YOKOHAMA STRAWBERRY FESTIVAL 2023」 MARINE&WALK YOKOHAMA Special Sweets

■ CAFE GRACE [カフェ&ダイナー]

フレッシュストロベリークレープ
スペシャル/ソフト
スペシャル 2,800円 ソフト 2,300円



極上のスイーツとして人気の「グレースクレープ」がいちごまみれになって数量限定で登場！今が旬のいちごを贅沢に使用しています。 ※数量限定

■ SODA BAR [自家製フルーツソーダ]

ベリーベリーミルクソーダ
イトイン：各715円 テイクアウト：各702円
トッピング 左：苺アイス、右：ピスタチオアイス



国産いちごをたっぷり使った大人気商品！いちごミルクの懐かしい味わいにソーダをプラスした新感覚ドリンクです。

■ 焼肉うしすけ [焼肉]

ベリーベリーサンデー
800円



濃厚なミルクソフトとミックスベリー。ブルーベリーソースとフランボアーズソースのハーモニー。 ※テイクアウトのみ



<MARINE & WALK YOKOHAMA 「YOKOHAMA STRAWBERRY FESTIVAL2023」開催概要>

■期間：2023年2月3日(金)～2月26日(日)

■場所：MARINE & WALK YOKOHAMA(〒231-0001 神奈川県横浜市中区新港1丁目3番1号)

■対象店舗(五十音順)：

A16、CAFE GRACE、COMMUNITY MILL/SODA BAR、Pie Holic、Rollar Coast、ミゲルファニ、焼肉うしすけ

■同時開催：横浜赤レンガ倉庫「YOKOHAMA STRAWBERRY FESTIVAL 2023」

(株式会社横浜赤レンガ・公益財団法人横浜市芸術文化振興財団)

※「YOKOHAMA STRAWBERRY FESTIVAL 2023」の詳細については下記ページをご覧ください。

URL：https://www.yokohama-akarenga.jp/strawberryfes/

MARINE & WALK

YOKOHAMA

■ MARINE & WALK YOKOHAMAについて



セレクトアイテムやインポートブランドを扱う個性的なショップ、ベイフロントの景観を生かしたテラス席が自慢のレストランやカフェ、全フロア完全貸切型の結婚式場などからなるオープンモールです。

SHOPPING & RESTAURANT

横浜を象徴する赤レンガ倉庫に隣接する海と緑に囲まれた空間はまるで一つの街。街歩きを楽しむショッピングや、海を眺めながらの食事など、洗練された上質な時間とリラックスできる空間をお楽しみいただけます。



ART SPOT



Angel Wings

「天使の羽」の壁画で世界をハッピーにするアートプロジェクト
"Global Angel Wings Project"



Spangle Art

自由な発想で誰もがアーティストになれる作品スパンコールアート。LAを中心に活躍するララの新感覚アート



WRDSMTH× Angel Wings

日本初上陸！LA発のストリートアートシーンを賑わすアーティストの一人であるワードスミススの壁画

PET FRIENDLY



犬連れのお客様も、リードをつけることでモール内の散歩が可能です。施設内には同伴可の飲食店舗もございます。犬の水飲み場やリードフックなども設置された、ペットフレンドリーなオープンモールです。

■ 施設概要

- (1) 施設名称 : MARINE & WALK YOKOHAMA (マリン アンド ウォーク ヨコハマ)
- (2) 所在地 : 〒231-0001 神奈川県横浜市中区新港1丁目3番1号
- (3) 交通 : みなとみらい線「馬車道駅」6番出口より徒歩9分
JR・市営地下鉄「桜木町駅」より徒歩15分
- (4) 駐車場 : 駐車場 89台 / 駐輪場 63台 / バイク置場 3台
- (5) 営業時間 : 物販 11:00~20:00 / 飲食 11:00~23:00
※一部営業時間が異なります。
駐車場入出庫可能時間 6:00~24:00
- (6) 運営会社 : 三菱地所プロパティマネジメント株式会社
- (7) 公式サイト : <http://www.marineandwalk.jp/>

