

申込締切日

各日程定員

出発日の
3週間前

10名様

季節選べる
ワーケーション

HAKODATE WORKATION

函館市ワーケーション体験 モニターツアー2022

HAKODATE

3泊4日
コース 夏 summer 8/22 or 9/11出発 秋 autumn 11/6 or 11/10出発 冬 winter 2/23出発

6泊7日
コース 夏 summer 8/22 or 9/11出発 秋 autumn 11/6出発 冬 winter 2/13 or 2/20出発

このパンフレットに記載のお支払い実額(函館市補助負担有)は、
函館空港までの航空券(羽田発着)と同時のお申込のみが対象となります。

函館空港までの 移動交通費 (航空機またはJR)

※モニターツアーお申込みと同時にご希望をお知らせください。モニターツアーとあわせてJTBでのお手配が必須条件となります。※個別にお手配のうえ、金額をお知らせいたします。※発着地は関東に限ります。(飛行機利用:羽田空港発着/JR利用:東京駅発着)

函館ワーケーション体験 モニターツアー お支払い実額(大人おひとり様あたり)

3泊4日
おひとり様 10,300円～13,250円(税込)
6泊7日
おひとり様 22,800円～23,750円(税込)

※上記は、函館市補助負担分を差し引いたお支払い実額です。※函館空港集合～函館空港解散までの代金です。羽田空港(または東京駅)⇄函館空港間の移動交通費は含まれておりません。※泊数、出発日、利用ホテル、食事条件によって料金は変動いたします。詳細はP4のお支払い実額一覧にてご確認ください。

現地交通費、
オプション等の
追加手配料金

お客様の
お支払い
ご旅行代金総額

ツア参加の4つの特典

- その1 選べる観光体験プログラム付き!
- その2 函館を味わう朝食1回付き!
- その3 滞在中市内コワーキングスペースご利用可能
- その4 ご希望の方にはモバイルWiFiを貸出

※コワーキングスペースについては、中面をご確認ください。

お申込受付の流れ

お申込フォームの送信

函館ワーケーション
コンシェルジュデスク
からの回答

クレジットカード決済

契約成立

お申込はこちら!



函館 × WORKATION のポイント!

- ご参加者の興味・関心に合った函館での滞在時間を「函館市ワーケーションコンシェルジュ」が「旅マエ」からご提案します!
- ご希望の方には、函館市内の企業とのマッチングやワーケーション導入セミナーをセッティングします!

■事業名称:ワーケーション体験ツアー等実施業務:本ツアーは、ワーケーションの導入の検討や、地域との交流・ビジネス的なつながりを求めている企業様を対象として、函館市のワーケーション環境のPRをはかるとともに、意見交換会や個別商談会を通じ、函館市と関わりを持つ(関係人口)や企業(関係企業)の増加を図り、ワーケーションのリピーター化やサテライトオフィス開設、移住促進などを目的として実施します。

ご参加の条件

- 企業に属している方
- 転職なき移住の制度を導入する企業に所属している方や、二拠点居住を検討している個人事業主
- 1日目の「オリエンテーションイベント」、最終日の「意見交換会」に必ずご参加いただける方
- 最終日に、体験コンテンツ、コワーキングスペース、ワーケーションなどに関する「アンケート」にご回答いただける方





ツアー行程について

プラン	3泊4日プラン	6泊7日プラン	宿泊	食事
1	<p>【ご利用便例(8月)】</p> <p>ANA553 羽田空港(09:55)-函館空港(11:15) ※JAL585 羽田空港(07:50)-函館空港(09:15) / ANA4757羽田空港(07:15)-函館空港(08:35) 他、この時間以降のJR、航空券</p> <p>当日空港集合 必須参加 オリエンテーションイベント(函館空港内) ①到着次第(11:40頃目安)~12:30 ②12:45~13:30の2回で実施 ⇒終了後、専用車で coworkingスペースの見学後、各宿泊施設へ移動(16:00頃解散予定)</p> <p>特典 企業向けイベント ①「e-Janネットワークス新しい働き方」ワーケーション導入のすすめ ②「函館市国際水産・海洋総合研究センター視察」※休館日あり</p>	<p>前日のJR東京駅→JR函館駅も手配可能。※函館空港ご集合までの交通費は別手配のうえ、金額をお知らせいたします。</p>	函館市内泊	朝 昼 夕
2 3	<p>各自イベント参加・ワーケーション体験</p> <p>特典 移住希望者向けイベント ①「まちセン茶論」 ②親子向け「B-ラボ プログラミング教室」</p> <p>特典 企業向けイベント 希望者のみ個別マッチング</p> <p>特典 えらべる体験プログラム ※A~Eコースからお好きな体験プログラムをひとつお選びください。 A.季節のおすすめプラン(夏・秋・冬) / B.親子連れアクティビティ C.心と手と頭のリフレッシュ / D.アウトドア好き / E.のんびり食を楽しむ</p> <p>親子ワーケーション向けオプション ○希望者のみ(※要事前申込) ○ワーケーション滞在中函館市内保育園での一時預かり保育を手配いたします。 ○料金・詳細はお問い合わせください。 ※一時預かり保育のアレンジはキッチハイク社が行います</p>		函館市内泊	朝 昼 夕
4	<p>各自空港へ移動 必須参加 意見交換会(函館空港内または函館駅周辺ホテル)</p> <p>【ご利用便例(8月)】</p> <p>JAL586 函館空港(15:05)-羽田空港(16:30) ※ANA556 函館空港(15:20)-羽田空港(16:45) / ADO060 函館空港(16:45)-羽田空港(18:10) 他、この時間以降のJR、航空券</p>	<p>JR函館駅→JR東京駅も手配可能。※函館空港解散後の交通費は別手配のうえ、金額をお知らせいたします。</p>	—	朝 昼 夕

未就学児のお子さん連れも!

【備考】

- ※1航空機について 羽田空港→函館空港間(JRの場合は東京駅→函館駅)はお支払い金額には含まれておりません。別途お手配のうえ、金額をお知らせいたします。函館ワーケーションコンシェルジュでのお手配がご利用条件となります。
- ※2移動手段について 1日目の空港→ coworkingスペース視察～ホテルまでは、専用車で移動となります。それ以外は、公共交通機関で各自ご移動となります。専用車は、1名～5名の場合はハイヤー、6名～10名の場合は貸切バスとなります。【利用予定バス会社】北海道観光バス、ケーエス北の星観光バス、函館帝産バス、函館バス、HKB、厚沢部観光バスのいずれか。
- ※3食事条件について 基本プランは滞在中1回朝食が付きま。

【その他】

※ツアー行程に記載した事項について、下記の例のようなご要望がある場合には、事前にご相談ください。なお、変更にあたり追加代金が発生する場合がございます。(例:関東以外からの発着、日程の延長・短縮、発着地の変更、ご家族の同行など) ※期間中に、函館市主催のイベント等が開催される場合があります。該当の日程の参加者様には、別途お知らせ致します。可能な限りのご参加をお願い致します。 ※本ツアーは、函館市の「ワーケーション体験ツアー等実施業務」の一環として、株式会社JTBが旅行募集を行います。 ※事業の成果報告のため、期間中に写真撮影や取材等に協力頂く場合がございます。 ※新型コロナウイルス感染症拡大防止のための各種対策へのご協力をお願い致します。なお、全国的な感染状況を踏まえ、ツアーが中止となる場合がございます。



おすすめの coworkingスペース

 <p>函館市臨海研究所 函館市大町13-1 【アクセス】市電「大町電停」より徒歩1分 【利用時間】平日9時～17時(最終入場16時)【休館日】土・日・祝日、年末年始【ツアー特典】ツアー滞在期間中の平日に「小会議室」(定員4名)が自由にご使用可能</p>	 <p>函館大三坂オフィス 函館市末広町18-25 大三坂ビルディング2階 【アクセス】市電「十字街電停」より徒歩5分【利用時間】10時～18時【休館日】不定休</p>	 <p>HAKOWORKS 函館市大手町18-7 NEWPORT BLDG. 【アクセス】JR函館駅より徒歩7分【利用時間】詳細はご出発日前にご案内いたします【休館日】不定休</p>
 <p>はこだてみらい館 テラススペース 函館市若松町20-1 キラリス函館3階 【アクセス】JR函館駅より徒歩3分【利用時間】10時～20時(最終入場19時30分)【休館日】8/24(水)、9/14(水)、11/9(水)</p>	 <p>MIRAI BASE 函館市美原2-7-21万勝ビル1階 【アクセス】函館バス「亀田支所前」バスターミナルより徒歩6分【利用時間】金曜日14時～20時(最終入場19時)※上記以外のご利用はご相談ください【休館日】木・土・日・祝日、年末年始</p>	 <p>CoSta 函館市末広町14-1 ウエストサイドテラス2F 【アクセス】市電「十字街電停」より徒歩4分【利用時間】詳細はご出発日前にご案内いたします【休館日】不定休</p>

函館には魅力的な coworkingスペースが多数あります。詳細については函館市ホームページでご確認ください。 <https://h-workation.jp>

企業向けイベント

① e-Janネットワークス講演
「新しい働き方」ワーケーション導入のすすめ
 e-Janネットワークス株式会社は、2000年3月に設立以来、「テレワークにセキュリティを」を標榜し、テレワークソリューションの企画・開発・販売・運営を中心として事業を展開。

特典

e-Jan

移住希望者向けイベント

① まちセン茶論(サロン)
 函館移住のワンストップ相談窓口「移住サポートセンター」が主催する、市民と移住者の集い。移住後に情報交換や仲間づくりができるだけでなく移住を決断する前に先輩移住者の声を聞くために参加することも可能。

函館市国際水産・海洋総合研究センター視察

情報通信業の経営層を対象に、函館市国際水産・海洋総合研究センター視察をアレンジ。
 ※休館日と重なる場合があります。



Bラボ(子ども向け参加イベント/プログラミング教室)

函館のMIRAI BASEにある工作・ロボット・プログラミングスクールです。今回はScratchを利用した「プログラミング入門講座」「はんだづけで作るノータッチゴミ箱作り講座」を開催いたします。親子での参加も可能です。
 料金・詳細はお問い合わせください。

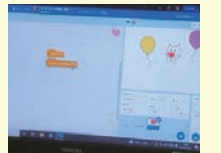

☑ 宿泊施設についてのご案内

【共通のご案内】 宿泊施設のご利用に関して、下記のご要望がございましたら、お申込み時に「函館市ワーケーションコンシェルジュ」までご相談ください。
 (例) ●参加者複数での客室のご利用 ●喫煙室のご希望 ●客室のグレードアップ ●延泊 ●会議室等のご利用 ●食事の追加 ●その他のご要望
 ※上記は、全てリクエストベースでの対応となり、ご要望にお応えできない場合がございますのでご了承ください。※ご希望の内容によっては、追加代金を頂戴することがございます。

※下記の中より、ご利用を希望される宿泊施設をお選びください。

HOTEL&SPA センチュリーマリーナ函館

最上階の天空露天風呂からは夜景や函館山、ベイエリアを一望できます。

客室FREE Wi-Fi・LAN接続 洋室ダブル シャワーブース・トイレ付

滞在中1回に限り朝食バイキング付 温泉大浴場 禁煙



【住 所】函館市大手町22-13 【アクセス】JR函館駅より徒歩5分

函館国際ホテル(東館)

函館朝市など、観光スポットへのアクセス抜群な函館の老舗ホテルです。
 自分で盛り付ける海鮮丼やライブキッチンが人気の朝食を滞在中1回お楽しみください。

モニター・HDMI・延長コードを、期間中貸出致します！

客室FREE Wi-Fi・LAN接続 洋室ツイン(シングルユース)バス・トイレ付

滞在中1回に限り朝食バイキング付 温泉大浴場 禁煙 会議室あり(応相談)



【住 所】函館市大手町5-10 【アクセス】JR函館駅より徒歩8分
 ※グループ参加で会議室のご利用を希望される場合は、ご相談ください。

HAKODATE 男爵倶楽部ホテル&リゾート

全室41㎡以上の広々客室を備えたリゾートホテル。リビング・キッチン・ビューバス・バルコニーを完備しています。
 ※客室のほか、1階のカフェでもお仕事が可能です。(10:00~17:00)

全室パスワード付き個別Wi-Fi・LANポート完備 洋室ツイン(シングルユース)バス・トイレ付

滞在中1回に限り朝食バイキング付 全室ビューバス付 禁煙※1 ※1 喫煙室ご希望の方は、コンシェルジュにご相談ください。

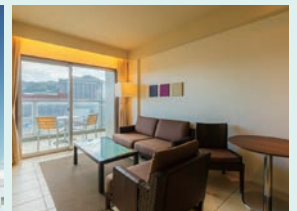
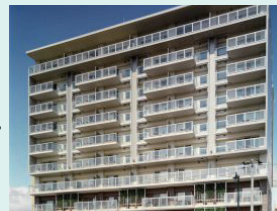

【住 所】函館市大手町22-10 【アクセス】JR函館駅より徒歩3分

函館湯の川温泉 海と灯

北海道三大温泉郷のひとつに数えられる名湯、湯の川温泉の温泉リゾートホテル。
 最上階12階には海を臨む展望大浴場があります。

客室FREE Wi-Fi・LAN接続 スーパーリアツイン(シングルユース)バス・トイレ付

滞在中1回に限り朝食バイキング付 温泉大浴場 禁煙 会議室あり(応相談)



【住 所】函館市湯川町3-9-20 【アクセス】函館市電 湯の川温泉電停より徒歩11分

イマジンホテル&リゾート函館

函館湯の川温泉「イマジンホテル&リゾート函館」は目の前に
 オーシャンビューが広がる絶好の立地のリゾートホテルです。

HDMI・延長コードを、期間中貸出致します！

客室FREE Wi-Fi・LAN接続 和室(オーシャンビュー)バス・トイレ付

滞在中1回に限り朝食バイキング付 温泉大浴場 喫煙可能※1 会議室あり(応相談)



【住 所】函館市湯川町3-1-17 【アクセス】函館市電 湯の川温泉電停より徒歩15分

※1 客室の消臭対応をご希望の場合は、お申込時にコンシェルジュまでご相談下さい。

★ えらべる体験プログラム ※下記のア～Eの中より、体験を希望されるプログラムをひとつお選びください。

○ A.季節のおすすめプラン(夏・秋・冬)

- 夏(5~10月) 青の洞窟・矢越(854)クルーズ
- 秋 「函館まちたび」電動バイクで巡る 函館恋空コース
- 秋 さらめきライトアップ 教会編
- 冬(1月中旬~3月中旬) 氷上わかさぎ釣り体験
- 冬(1月中旬~3月中旬) 氷上スノーモービル乗車体験 (大沼湖)

○ B.親子連れアクティビティ「食育」

- 夏~秋 住吉ウォッチング&磯遊び
※荒天の場合・冬季はクラフト体験
- 夏~冬 はこだて焼きピロシキ作り体験

○ C.心と手と頭のリフレッシュ

- 夏~冬 心のリフレッシュ(お寺での写経及びお守り輪数珠作り)
- 夏~冬 クラフト体験(レザー、タイル、ハーバリウムなど製作)

○ D.アウトドア好き

- 夏~冬 カナディアンカヌー川下り 函館・汐泊川 (探検コース)

○ E.のんびり食を楽しむ

- 夏~冬 手焼き珈琲焙煎体験
- 夏~冬 白浜のイカ飯作り体験

特典

プログラム内容の詳細については函館市ホームページでご確認ください。 <https://h-workation.jp>

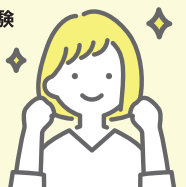

函館ワーケーションコンシェルジュ

事前に専任コンシェルジュにてご相談承ります。
モデルコースのご提案、プラン内容・視察・
ビジネスマッチングのコーディネートなどの細かなご要望にお応えします。

コンシェルジュに相談は
hkd-work@jtb.com



☑ 函館ワーケーション体験 モニターツアー ご旅行代金・お支払い実額(おとなおひとり様あたり)*4 【函館空港集合～函館空港解散】

コース名		3泊4日コース(平休日のみ)			3泊4日コース(休前日含む)			6泊7日コース		
出発日		8/22(月)、9/11(日)、11/6(日)			11/10(木)、2/23(木)			8/22(月)、9/11(日)、11/6(日)、2/13(月)、2/20(月)		
利用施設*5	食事条件	旅行代金	函館市負担分	お支払実額	旅行代金	函館市負担分	お支払実額	旅行代金	函館市負担分	お支払実額
HOTEL&SPA センチュリーマリーナ函館	滞在中1回 朝食付	¥27,750	¥16,500	¥11,250	¥29,750	¥16,500	¥13,250	¥56,750	¥33,000	¥23,750
函館国際ホテル(東館)	滞在中1回 朝食付	¥27,500	¥16,500	¥11,000	¥29,500	¥16,500	¥13,000	¥56,500	¥33,000	¥23,500
HAKODATE 男爵倶楽部ホテル&リゾート	滞在中1回 朝食付	¥26,800	¥16,500	¥10,300	¥28,800	¥16,500	¥12,300	¥55,800	¥33,000	¥22,800
函館湯の川温泉 海と灯	滞在中1回 朝食付	¥27,000	¥16,500	¥10,500	¥29,000	¥16,500	¥12,500	¥56,000	¥33,000	¥23,000
イマジン ホテル&リゾート函館	滞在中1回 朝食付	¥27,200	¥16,500	¥10,700	¥29,200	¥16,500	¥12,700	¥56,200	¥33,000	¥23,200

ご旅行代金に含まれるもの
宿泊代/朝食(滞在中1回分)/指定の coworkingスペース利用料/市電・バス共通乗車券(2日目～最終日)/1
日目オリエンテーションイベント⇒宿泊施設までの貸切バスまたはハイヤー利用代金/えらべる観光体験プログラム/
オリエンテーションイベント・意見交換会の参加料

最少催行人員 1名
添乗員 1日目の函館空港より添乗員が同行します。

参加条件
○羽田空港(または東京駅)から参加可能な方。 ○企業に属している方。
○転職なき移住の制度を導入する企業に所属している方や二拠点居住を検討している個人事業主。(※フリーランスも可)
○1日目の「オリエンテーションイベント」、最終日の「意見交換会」に必ずご参加いただける方。
○最終日に、体験コンテンツ、 coworkingスペース、ワーケーションなどに関する「アンケート」にご回答いただける方。
○函館空港までの航空券(羽田発着)を同時にお申し込みの方。

取消料は、旅行代金(「函館市負担分」記載金額適用前)を基準として算出致します。詳細の条件は、P.4の「ご旅行条件(要約)」にてご確認ください。
※4 ご利用人数について: 記載の代金は、おとな・おひとり様での参加を基準としております。ご家族も同行頂けますが、その場合は別途旅行代金をご案内致します。
※5 ご利用施設について: 利用する宿泊施設は、3泊4日、6泊7日問わず同一施設の連泊となります。
※6 食事条件: 滞在中1回分の朝食利用券をおひとり様につき1枚お渡します。追加の場合は、当日各施設で別途朝食代をお支払い頂きます。

☑ ご旅行条件(要約) お申し込みの際には、必ず旅行条件書(全文)をお受け取りいただき、事前に内容をご確認の上お申し込みください。

お申込のご案内(お申し込みいただく前に、この頁と各コース毎のご案内とご注意を必ずお読みください。)

お申込の際には、必ず旅行条件書(全文)をお受け取りいただき、事前に内容をご確認の上お申し込みください。

●募集型企画旅行契約

この旅行は(株)JTB北海道事業部(札幌市中央区北1条西6丁目1-2アーバンネット札幌ビル8階 観光庁長官登録 旅行業第64号。以下「当社」という。)が企画・実施する旅行であり、この旅行に参加されるお客様は募集型企画旅行契約(以下「旅行契約」という)を締結することになります。また、旅行条件は、下記によるほか、別途お渡しする旅行条件書(全文)、出発前にお渡しする最終旅程表と称する確定書面及び当社旅行契約募集型企画旅行契約の部によります。なお、当パンフレットに記載された旅行条件と別途お渡しする旅行条件書(全文)に記載された条件との相違がある場合は、当パンフレット記載の旅行条件が適用されます。

●旅行のお申し込み及び契約成立時期

- 1) 所定の申込書に所定の事項を記入し、下記のお申込金を添えてお申し込みください。お申込金は、旅行代金お支払の際差し引かせていただきます。
- 2) 電話、郵便、ファクシミリその他の通信手段でお申し込みの場合、当社からの予約承諾する旨の通知がお客様に到達した日の翌日から起算して2日以内に申し込み内容を確認のうえ、お申込金の支払いをしていただきます。この場合、前項の定めにより契約が成立します。
- 3) お客様が旅行予約サイトより予約・店舗でお支払いする方法を選択した場合、当社の予約承諾する旨の通知がお客様に到達した日の翌日から起算して2日以内に申し込み内容を確認のうえ、お申込金の支払いをしていただきます。この場合、前項の定めにより契約が成立します。
- 4) 旅行契約は、電話によるお申し込みの場合、本項(2)によりお申込金を当社が受領したときに、また、郵便又はファクシミリその他の通信手段でお申し込みの場合、お申込金の支払い後、当社からの旅行契約締結する旨の通知がお客様に到達したときに成立いたします。また、電話、郵便、ファクシミリその他の通信手段でお申し込みの場合でも、通信契約によって契約を成立させるときは、右記●「通信契約」を希望されるお客様との旅行条件(1)の定めにより契約が成立します。
- 5) お申込金(おひとり) 旅行代金全額

●旅行代金のお支払い

旅行代金は旅行出発日の前日からさかのぼって13日目にあたる日より前(お申し込みが實際の場合は当社が指定する期日までに)にお支払ください。また、お客様が当社提携カード会社のカード会員である場合、お客様の署名なくして旅行代金、取消料、追加諸費用などをお支払いいただくことがあります。この場合のカード利用日は、お客様からお申し込みがない限り、お客様の承諾日となります。

●取消料

- 1) 旅行契約成立後、お客様の都合で契約を解除されるときは、次の金額を取消料として申し受けます。

契約解除の日	取消料(おひとり様)
旅行開始日の前日から起算してさかのぼって	無 料
1) 21日目にあたる日以前の解除(日帰り旅行にあっては11日目)	無 料
2) 20日目にあたる日以降の解除(日帰り旅行にあっては10日目)(3～6を除く)	旅行代金の20%
3) 7日目にあたる日以降の解除(4～6を除く)	旅行代金の30%
4) 旅行開始日の前日の解除	旅行代金の40%
5) 当日の解除(6を除く)	旅行代金の50%
6) 旅行開始後の解除または無連絡不参加	旅行代金の100%

●旅行代金に含まれるもの

旅行日程に明示した宿泊代金、食事代、入場料・拝観料等及び消費税等諸税(一部注釈のあるコースにおける宿泊税を含みます)。これらの費用は、お客様の都合により一部利用されなくても原則として払い戻しいたしません。(コースに含まれない交通費等の諸費用及び個人的費用は含まれません。)

●特別補償

当社は、当社または当社が手配を代行者させた者の故意または過失の有無にかかわらず、募集型企画旅行契約特別補償規程に基づき、お客様が募集型企画旅行参加中に急激かつ偶然な外来の事故により、その身体、生命または手荷物上に被った一定の損害について、以下の金額の範囲において、補償金または見舞金を支払います。なお、手荷物の損害に対しては保険金を支払うべき保険契約がある場合は、当社は、当社が支払うべき損害補償金の額を減額する場合があります。

- 死亡補償金:1500万円 ●入院見舞金:2～20万円 ●通院見舞金:1～5万円
- 携行品損害補償金:お客様1名につき～15万円(ただし、補償対象品1個あたり10万円を限度とします。)

●お客様の責任(抜粋)

お客様は、旅行開始後において、契約書面に記載された旅行サービスを円滑に受領するため、万が一契約書面と異なる旅行サービスが提供されたとき、旅行地において速やかにその旨を添乗員、乗務員、現地ガイド、当該旅行サービス提供機関又はお申込店に申し出なければなりません。

●「通信契約」を希望されるお客様との旅行条件

当社は、社又は受託旅行業者が提供するクレジットカード会社(以下「会員」という)より「会員の署名なくして旅行代金や取消料等の支払いを受ける」とこと(以下「通信契約」という)を条件に申込を受けた場合、通常の旅行条件とは以下の点で異なります。(受託旅行業者より当該取扱ができない場合があります。また取扱できるカードの種類も受託旅行業者により異なります。)

- 1) 通信契約による旅行契約は、当社からの旅行契約の締結を承諾する旨の通知がお客様に到達したときに成立するものとします。
- 2) 「カード利用日」とは旅行代金等の支払いまたは払戻し債務を履行すべき日をいいます。旅行代金のカード利用日は「契約成立日」とします。また取消料のカードの利用日は「契約解除依頼日」とします。(ただし、契約解除依頼日が旅行代金のカード利用日以降であった場合は、当社は旅行代金から取消料を差し引いた額を解除依頼日の翌日より起算して7日間以内のカード利用日として払い戻します。)
- 3) 与信等の理由により会員のお申し込みのクレジットカードでのお支払いができない場合、当社は通信契約を解除し、規定の取消料と同額の運料を申し受けます。ただし、当社が別途指定する期日までに現金による旅行代金のお支払いをいただいた場合はこの限りではありません。

●国内旅行保険への加入について

ご旅行中、けがをした場合、多額の治療費、移送費等がかかることがあります。また、事故

の場合、加害者への損害賠償請求や賠償金の回収が大変困難である場合があります。これらを担保するため、お客様ご自身で充分な額の国内旅行保険に加入されることをお勧めします。国内旅行保険については、お申込店の販売員にお問い合わせください。

●事故等のお申出について

旅行中に、事故などが生じた場合は、直ちに同行の添乗員・現地係員、運送・宿泊機関等旅行サービス提供会社、または、お申込店にご通知ください。(もし、通知できない事情がある場合は、その事情がなくなり次第ご通知ください。)

●個人情報の取扱について

当社及び販売店は、旅行申込の際に提出された申込書等に記載された個人情報について、お客様との間の連絡のために利用させていただき、お客様がお申し込みいただいた旅行において運送・宿泊機関等の提供するサービスの手配及びそのサービスの受領のために手続に必要な範囲内で利用させていただきます。このほか、当社及び販売店では、①当社及び当社が提携する企業の商品やサービス、キャンペーンのご案内 ②旅行参加後のご意見やご感想の提供のお願い ③アンケートのお願い ④特典サービスの提供⑤統計資料の作成にお客様の個人情報を活用させていただくことがあります。

●旅行条件・旅行代金の基準

この旅行条件は2021年7月1日を基準としています。また、旅行代金は2021年7月1日現在の有効な運賃・規則を基準として算出しています。

旅館・ホテル等において、お客様が酒類・料理・その他のサービス等を追加された場合は、原則として消費税などの諸税が課せられますのでご了承ください。

旅行企画・実施

株式会社 **JTB** 北海道事業部

観光庁長官登録旅行業第64号 日本旅行業協会正会員
札幌市中央区北1条西6丁目1-2 アーバンネット札幌ビル8階 〒060-0001



ボンド保証会員
一般社団法人日本旅行業協会正会員



旅行業公正取引協議会 会員

ご旅行のお申込・お問い合わせ先

株式会社 JTB 北海道事業部

〒060-0001 札幌市中央区北1条西6丁目1-2
アーバンネット札幌ビル8階

☎ 011-271-7024 FAX (011) 232-5272

営業時間/平日9:30～17:30 土・日・祝 休業

担当/大熊・原田・菊池

総合旅行業務取扱管理者/岩井 貴之

総合旅行業務取扱管理者とは、お客様の旅行を取扱う営業所での取引の責任者です。この旅行の契約に関し、担当者からの説明に不明な点がありましたら、ご連絡なく上記の総合旅行業務取扱管理者にご質問ください。