花王のコミュニティサイト 「Kao PLAZA」
第１回『あぁ、くらしっていろいろあるけどいいもんだなぁ川柳』
最優秀作品発表のお知らせ

花王株式会社の運営するコミュニティサイト「Kao PLAZA」(※１)では、全国の Kao PLAZA 会員から、毎日のくらしの中の笑い、感動、涙をテーマにした川柳を募集する「ああ、くらしっていろいろあるけどいいもんだなあ川柳」コンテストを実施いたしました。

寄せられた川柳は１０，７４８句。作家、脚本家、映画監督として、マルチに活躍する大宮エリーさんを特別審査員に迎え、入選作品を選考。最優秀賞以下、各賞を「Kao PLAZA」サイトにて発表致しました。いずれの作品も、くらしの中の小さな幸せに気づかせてくれる力作ぞろいです。

■「あぁ、くらしっていろいろあるけどいいもんだなぁ川柳」コンテスト概要

タイトル:「あぁ、くらしっていろいろあるけどいいもんだなぁ川柳」
応募期間:2014 年 4 月 7 日(月)～5 月 30 日(金)
応募総数:10,748 句
特別審査員:大宮エリー氏

■「あぁ、くらしっていろいろあるけどいいもんだなぁ川柳」入選作品

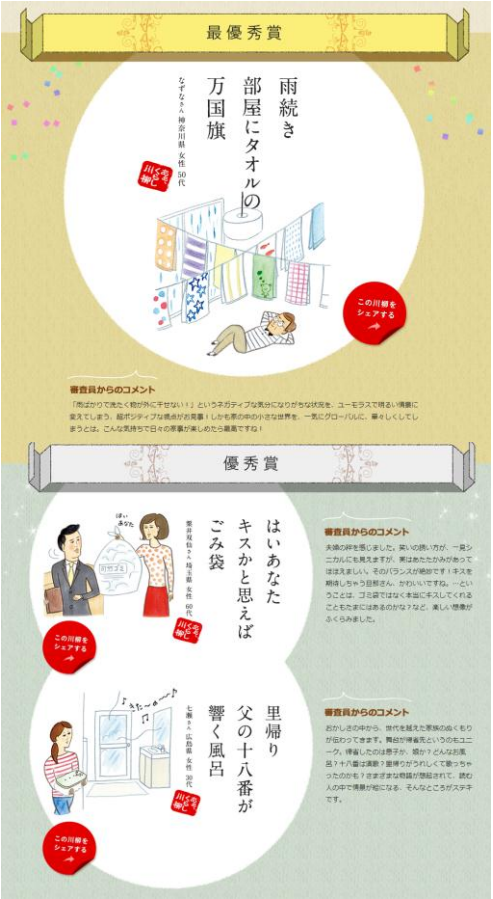

最優秀賞

雨続き 部屋にタオルの 万国旗　　なずなさん 神奈川県 女性 50 代

優秀賞

はいあなた キスかと思えば ごみ袋　　粟井双仙さん 埼玉県 女性 60 代

里帰り 父の十八番が 響く風呂　　七瀬さん 広島県 女性 30 代

特別審査員 大宮エリー賞

人前で 着れぬビキニで 風呂掃除　くるらこ～んさん 東京都 女性 50 代

息子の手 クリームパンより 柔らかい　マツケイさん 福岡県 女性 40 代

入賞

旦那と子 弁当間違え 差がバレる　家庭円満さん 岐阜県 女性 20 代

干しといて！ 頼んだくせに 干しなおす　ちささん 福岡県 女性 20 代

息子の手 クリームパンより 柔らかい　マツケイさん 福岡県 女性 40 代

人前で 着れぬビキニで 風呂掃除　くるらこ～んさん 東京都 女性 50 代

台所 ヒラからスタート 定年後　さごじょうさん 愛知県 男性 30 代

入選作品と、審査員からのコメントを「Kao PLAZA」にて紹介しています。

https://member.kao.com/jp/plaza-contents/open/senryu2014/

※1 花王のコミュニティサイト「Kao PLAZA」とは

「Kao PLAZA」は会員のみなさまと共に、くらしのハッピーを育てていく広場です。

特集記事では、家事、美容、健康に関する旬のお役立ち情報をお届けしています。「くらしのホーホー」では、くらしの中のちょっとしたコツや知恵(ホーホー)を会員同士で交換しあうことができます。また、会員限定のキャンペーンも多数紹介しています。

花王のコミュニティサイト「Kao PLAZA」 http://member.kao.com/jp/plaza/top/

■本リリース(MK ニュース)に関するお問い合わせ先

花王株式会社 商品広報センター

〒103-8210 東京都中央区日本橋茅場町1-14-10 TEL:03-3660-7259 / FAX:03-3660-7848

http://www.kao.com/jp/
©Kao Corporation

※本資料記載の記事・写真の無断転載・複写を禁じます。リンク先は本件掲載時の情報であり、予告なく変更になる場合がございます。