

2024年7月5日

西日本旅客鉄道株式会社

京都駅ビル開発株式会社

報道関係各位

株式会社ジェイアール西日本ホテル開発

夏休みの自由研究・宿題にも！伝統工芸を体験する18のワークショップが集結
京の夏の風物詩「地蔵盆体験」も同時開催！

まなぶんか in 京都駅ビル 開催のお知らせ

西日本旅客鉄道株式会社、京都駅ビル開発株式会社、株式会社ジェイアール西日本ホテル開発の3社共同で、伝統工芸が体験できるワークショップイベント「まなぶんか in 京都駅ビル」を2024年8月12日（月・振休）に開催いたします。

本イベントでは、入場無料（体験は料金1,000円～、時間15分～）で京友禅や竹工芸など、伝統工芸にまつわる様々なワークショップを気軽に体験することができます。今回は、暑い夏を乗り切るのにぴったりな京うちわに和紙を貼り、絵付けする体験や日常でお使いいただける小物が作れるなど、お子様でも簡単にできるワークショップを多数ご用意しております。また、今回は、親子で体験できるコーナーとして地蔵盆体験を実施いたします。夏休み期間中の開催ですので、ぜひご家族でご参加ください。



画像：京うちわ 貼り絵付け体験（京うちわ塩見）イメージ

◆イベント情報

開催日時 : 2024/8/12 (月・振休) 10:00~17:00

開催場所 : ホテルグランヴィア京都 5階宴会場「古今の間」

販売価格 : 入場無料 体験 1,000円~ ※表示価格は税金込み

参加方法 : 当日もしくは事前に体験チケットを購入してご参加ください

販売方法 : ①当日販売

②オンラインショップでの販売 (~8/11 (日) 12:00 まで)

※チケットは当日に事前購入者専用受付にてお渡しいたします

お問い合わせ : 075-342-5511 (ホテルグランヴィア京都 営業部直通 9:00~18:00)

特典 : 小学生以下のお子様へ 500円チケットを1枚プレゼント (当日受付でご購入の方)

オンラインショップにて事前に 3,000円以上ご購入していただいたお客様へ

500円チケットを1枚プレゼント

後援 : 京都府、京都市、株式会社京都産業振興センター (京都伝統産業ミュージアム)、地方独立行政法人京都市産業技術研究所



京都の伝統産業
Traditional Industries of Kyoto

◆夏の風物詩「地藏盆体験」コーナーについて

子どもの守り神である6体のお地藏さんを会場におむかえし、法話や数珠まわしなど地域ならではの体験コーナーをイベント当日 15時より実施いたします。※時間が変更となる場合がございます。

また、同会場には縁日コーナーも開催いたします! ※景品はなくなり次第終了。

◆出店一覧

それぞれ体験いただいた工芸品はお持ち帰りいただけます。象嵌体験は後日送付となります。

※ワークショップの体験内容・時間・価格は変更する場合がございます。あらかじめご了承ください。



御朱印帳・豆本作り体験
(株式会社西川紙業)
2,000円~/30分



京友禅の金彩体験・トートバック
(田中金彩工芸)
2,500円/30分



竹工芸体験
(長岡銘竹株式会社)
2,000円~/20~30分



七宝体験 (京七宝ヒロミ・アート)
2,500円 (小) / 3,500円 (大)
30~60分



和ろうそく絵付け体験
(有限会社中村ローソク)
1,500円/30分

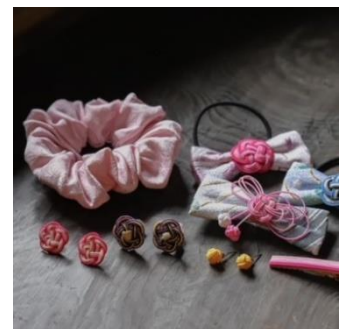

水引アクセサリー作り
(西陣織と水引細工 やまひで)
1,000円~/30分



貝（螺鈿）体験
（Nao 漆工房）
2,000 円～／40～60 分



象嵌体験（中嶋象嵌）
2,500 円／40 分



手描友禅「色挿し」（彩色）体験
（染工房正茂）
3,500 円／60 分



金継の仕上げ体験
（金継ヒラタ 金継工房）
3,000 円～／60～90 分



指物体験・桐箱作り
（京指物 函七工房）
2,000 円／30～40 分



石のハンコ作り・篆刻体験
（河政印房）
2,500 円／30～60 分



絨（おどし）体験
（工房武久）
4,000 円／30～50 分



金箔でペーパーウェイト作り体験
（京金箔押 常若）
1,500 円～／15～25 分



京こま作り体験
（京こま雀休）
2,500 円／30 分



豆皿絵付け体験
（三彩工房）
1,500 円／30 分



金彩体験
（takenaka kinsai）
1,000 円／30 分



京うちわ 和紙貼り絵絵付け
体験（京うちわ塩見）
2,000 円／20～40 分

ホテル M3F クラフト & アートショップ「アトリエジャパン」でも同日にワークショップを実施

はッピーだるま作り体験

2,500 円 / 30 分

時間：10:00～18:00（最終受付 17:00）

※まなぶんかで発行するチケットは使用不可。

※予約可（TEL：075-744-1290 アトリエジャパン直通）

お好きな色のだるまにデコレーションをしてオリジナルの
だるまを制作していただきます。

画像：だるま作り体験イメージ



「CO₂ ゼロ MICE[®]」 Powered by JTB コミュニケーションデザイン

本イベントは「グリーン電力証書」を利用し、CO₂が排出されない再生可能エネルギー
を使用して開催いたします。

◆JR 西日本グループにおける SDGs について

私たちは、地域共生企業の一員として、SDGs（持続可能な開発目標）の理解を深め、すべての人と環境にやさしいホテルづくりに努めております。また、JR 西日本グループが掲げる「人々が出会い、笑顔が生まれる、安全で豊かな社会」をめざし、将来世代を含め、誰もが生き生きと活躍し続けられる西日本エリアの実現を通じて、SDGs の達成にも貢献していきたいと考えております。



JR西日本グループは持続可能な開発目標（SDGs）を支援しています。

■このリリースに関するお問い合わせ先

株式会社ジェイアール西日本ホテル開発／ホテルグランヴィア京都
営業部 マーケティンググループ TEL：075-342-5510 FAX：075-342-5541
福岡 E-mail: c_fukuoka@granvia-kyoto.co.jp
富野 E-mail: y_tomino@granvia-kyoto.co.jp