



プレスリリース
報道関係者各位

2023年2月1日
株式会社エイコス

地産地消、サステナビリティ、食材ロスの削減など、おいしいだけに留まらない
“Farm to Table”の一步先をいくイノベティブキューイジーヌ、
自然に囲まれウェルネスツーリズムを提供するオーベルジュ

大分・由布院「ENOWA」、2023年6月8日（木）開業決定

開業記念プラン等、公式サイト先行予約受付開始



株式会社エイコス（本社：大阪府大阪市、代表取締役社長：平川順基）は、2023年春大分県由布院に開業予定のオーベルジュ「ENOWA」（所在：大分県由布市湯布院町川上 丸尾 544 客室数:19 室）を2023年6月8日（木）に開業することを決定、2月1日より予約受付を開始いたしましたので、お知らせいたします。

「ENOWA」は、日本を代表する湯の町“由布院”の山手にある4万4千㎡の雄大な自然に囲まれた敷地内に10棟のヴィラと9つの客室のほか、レストラン、温室、由布盆地の絶景を見渡すことのできるサウナなどを備えた複合施設です。“世界のベストレストラン50”に何度もランクインし世界の美食家を魅了するN.Y.のミシュラン二ツ星獲得店「[ブルーヒル・アット・ストーンバーンズ](#)」で経験を積んだエグゼクティブシェフ・タシが創造する食体験をメインとするウェルネスツーリズムを提供します。

ENOWAが提供するののは、食材の美味しさを最大限に活かして五感を刺激する特別なイノベティブ・キューイジーヌ。地産地消でサステナブルな食材を使用したいという思いから、シェフが自ら農産物を栽培するENOWAファームを立ち上げました。京野菜の匠と称される石割照久氏を招いて畑の土づくりから取り組み、適切な指導のもとで作る人を育て、そのシーズンの野菜やハーブや果物を30種類以上育てています。また、九州の一円の生産現場を訪ねて、ENOWAの考えに共鳴する生産者と食材を探し続けてきました。地産地消、サステナビリティ、そして食材ロスも可能な限りゼロをめざすなど、おいしいだけに留まらない“Farm to Table”の一步先をいく料理をお届けします。

食と空間、大地と植物、水と風。過去と未来。すべてのつながりの中で満ち足りた自分と出会う。“ボタニカル・リトリート”ENOWA。2023年6月、ラグジュアリーの新しい扉が開きます。

ENOWA PR 事務局（株式会社サニーサイドアップ内）

担当：水谷優里佳（090-9152-6353）、松瀬恵子（080-3535-9031）

Tel: 03-6894-310

Email: enowa@ssu.co.jp



■「ENOWA」の施設紹介

<ROOM>

風にゆれる木々、流れる水。飛び立つ鳥。“植物に囲まれた隠れ家”という言葉がぴったりな ENOWA。4万4千㎡の敷地には、高低差を巧みに取り入れたヴィラとホテルが点在。空間コンセプトは「プリミティブ・ラグジュアリー」。石や木や土などプリミティブな素材をアーティスティックな技で磨きあげて、ゴージャスでありながら自然の息吹やチカラや和みを感じる空間を生み出しました。全てのヴィラにはインフィニティ・プールが完備されています。

ROOM No.01: HILL TOP SKY PAVILION / ヒルトップ・スカイパビリオン

(サンセット・シティ・ビュー・プレミアム・スイート)

定員	4名
広さ	165平米
ベッドサイズ	キングサイズ (2330×2320) mm

約150㎡の広さと高い天井がやすらぎを約束するプレミアム・スイート・ルーム。部屋や露天風呂やインフィニティ・プール、浴室のバスタブからも由布院の街並みを一望できます。



ROOM No.02: HILL TOP SKY PAVILION / ヒルトップ・スカイパビリオン

(マウント・ユフ・サンライズ・ビュー・プレミアム・スイート)

定員	4名
広さ	165平米
ベッドサイズ	キングサイズ (2330×2320) mm

約150㎡の広さと高い天井がやすらぎを約束するプレミアム・スイート・ルーム。この部屋の贅沢は、部屋や露天風呂やインフィニティ・プールや浴室のバスタブからも、由布岳を望めることです。



ROOM No.03,04: HILL SIDE WATER FALL VILLA / ヒル・サイド・ウォーター・フォール・ヴィラ

(スカイ・ビュー・スイート)

定員	4名
広さ	108平米
ベッドサイズ	キングサイズ (2090×2320) mm

インフィニティ・プールから落ちる水の景観が印象的なスイート・ヴィラ。約100㎡の広さと高い天井の室内には、石の椅子や触ると音が共鳴する石など、石のオブジェが配置されています。





ENOWA

ROOM No.05,06,07,08: FOREST SIDE VILLA / フォレスト・サイド・ヴィラ

(サンセット・ビュー・ルーム)

定員	4名
広さ	108平米
ベッドサイズ	キングサイズ (2090×2320) mm

約 100 m²の室内をさらに開放的にする大きな窓。インフィニティ・プールの向こうには杉林が広がっていて、晴れた日の終わりには杉林に沈む夕陽が描く色彩のドラマをお愉しみいただけます。

**ROOM No.09: GARDEN SIDE VILLA / ガーデン・サイド・ヴィラ**

(ゼン・メディテーション・ルーム)

定員	4名
広さ	108平米
ベッドサイズ	キングサイズ (2090×2320) mm

風の音や水の囁きの中で、整える時間を取り入れたヴィラ。窓を開けると、庭をわたる風やインフィニティ・プールの水の音が流れこんで、自然との対話の時間が始まります。約 100 m²の室内には石の座布団があって、そこは禅や瞑想の特等席です。

ROOM No.10: GARDEN SIDE VILLA / ガーデン・サイド・ヴィラ

(マウンテン・ビュー・ルーム)

定員	4名
広さ	108平米
ベッドサイズ	キングサイズ (2090×2320) mm

山に囲まれた由布院。約 100 m²の室内はまさに山と対話する空間。大きな窓から、またはインフィニティ・プールや露天風呂から四季折々の由布院の山の景観をお愉しみいただけます。

NO.101-103,201-206 : THE ROOMS / ザ・ルームス

定員	4名
広さ	78平米
ベッドサイズ	キングサイズ (1920×2320) mm

2階建のホテル棟に全9室。集合棟は機能的になりがちですが、約 80 m²の空間を無垢や土壁風の壁材などプリミティブな素材を巧みに使用して、贅と和みが調和する空間に仕上げています。

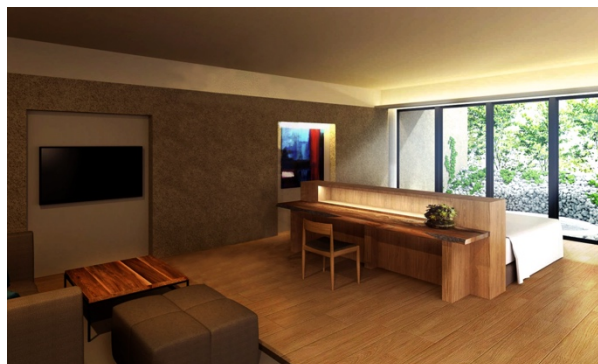



<FARM>

土を耕すように、
人も、未来も耕していく。

ENOWA の料理づくりは「ENOWA FARM」の土づくりから始まりました。農園のパートナーは、京野菜の匠である石割農園の石割照久氏。適切な指導のもとで、作る人を育て、そのシーズンの野菜やハーブや果物を 30 種類以上育てています。その一方で九州の一円の生産現場を訪ねて、ENOWA の考えに共鳴する生産者と食材を探し続けてきました。地産地消、サステナビリティ、そして食材ロスも可能な限りゼロをめざす。人はもちろん、未来も飲む料理は、畑へ向かう日々から生まれてきます。



<RESTAURANT>レストラン JIMGU

新鮮なだけでは、心身が飲むおいしさは生まれない。

ENOWA のレストラン「JIMGU」のエグゼクティブ・シェフのタシ・ジャムツォは、Farm to Table の考えを世界の美食家へ知らせた、「ブルーヒル・アット・ストーンバーズ」の DNA を受け継いでいる一人です。野菜、魚、肉、そして果物。その日にピークを迎えた食材を見極めて対峙し、ときにシンプルに、ときに大胆に、みなぎるそのチカラを美味へと調理していく。身体がめざめ、内側から湧き起こる元気と喜びが笑顔となって広がる。料理に新しい風を吹き込む、そんなひと皿の感動をお愉しみください。



<HILL TOP SAUNA>

至空のサウナ

緑豊かな森の中のサウナ。ENOWA の高台にはアウトドア・サウナを設置しています。身体の内側からしっかり汗をかいたあとは、ウッドデッキの椅子に寝転んで、森の息吹きを感じ、鳥の声に耳を傾ける。究極のリラクスの向こうから湧き起こってくるのは、生きる喜びという鋭気です。

※5月1日より予約開始予定





<INDOOR GARDEN>

到着されたゲストの移動の疲れを癒すのが、レセプションの横にある円形の「ガラスハウス」。自然が循環する輪をイメージした空間には、その季節のハーブや植物、木々などが生き生きと育ち、その息吹きがゲストをやさしく迎えてくれます。また、「ENOWA FARM」で収穫したその日のみずみずしい野菜もご紹介しています。



<FARM BAR>

ENOWA でのウェルカムドリンクはここで。「インドアガーデン」の横にある「FARM BAR」。そこはまさに植物に見守られたカウンター。ディナーの前のアペリティフは、インドガーデンで育つハーブや野菜、果実を肌で感じ、吹き抜けるボタニカルな風に、これからはじまる JIMGU での食事に期待が膨らんでいきます。



<開業記念プラン> ※公式サイト限定

【1泊2食付】Happy Opening!! Villa Stay -ENOWA Style-

新しいコンセプトを持ったリゾート施設である ENOWA をいち早くご体感いただくお客様へ、開業を記念した特典付きプランをご用意。

【料金】

- ・ Villa 棟 4名利用1名様当たり 99,825円～（サービス料・消費税込、入湯税150円別）
- ・ ホテル棟 2名利用1名様当たり 79,860円～（サービス料・消費税込、入湯税150円別）

【特典】

- ・ 安心院(あじむ)スパークリングワインフルボトルをお部屋に1本ご用意。
大分の山々に囲まれた盆地、安心院は昼と夜の気温差が大きく霧が発生しやすい地域です。その寒暖差が葡萄の栽培に適しており、高品質な葡萄が収穫されます。特にスパークリングワインは評価が高く、国内のワインコンクールでいくつもの金賞や最優秀賞を獲得しています。
- ・ Choco×Choco のプチフル
由布院の有名旅館で働いてこられたチョコレート職人さんが独立して開業された「Choco×Choco」。塚原という地域の牧場の敷地内にあり、搾りたてのミルクや卵を使用したスイーツを製造されています。ENOWA の「Farm Driven」のコンセプトとも通じるショコラティエです。

【注意事項】

- ・ 宿泊期間：2023年6月8日～9月30日
- ・ ご滞在は ENOWA 敷地内のヴィラ(2ベッドルーム)プール・半露天風呂付客室
- ・ お食事は全てレストラン「JIMGU」でのご提供
- ・ 13歳未満のお子様のご宿泊はご遠慮いただいております。
- ・ 17時30分までのご到着をお願いいたします。
- ・ ご宿泊には別途入湯税(1名様1泊当たり150円)を頂戴致しております。
- ・ このプランは特典がなくなり次第、終了いたします。



ENOWA

■ENOWA 概要

施設名	ENOWA
所在地	大分県由布市湯布院町川上丸尾 544
開業	2023年6月8日(木)
付帯施設	農場、レストラン、サウナ、インドアガーデン、ワーキングガーデン、ヒーリングガーデン
電話	0120-770-655 (予約センター 受付時間 9:00-17:45)
公式サイト URL	https://enowa-yufuin.jp/

■Tashi Gyamtso (タシ・ジャムツォ)

ENOWA エグゼクティブシェフ

中国四川省・チベット自治区出身。生まれた頃から当たり前のように自給自足を行う環境で育つ。アメリカ国内の複数のレストランで修行を積んだ後、2015年からは世界のベストレストラン 50にも輝いた N.Y.の「ブルーヒル・アット・ストーンバーンズ」でスーシェフを4年間務め、食事と農場を結びつける“Farm to Table”の概念を学ぶ。この度、「ENOWA」のエグゼクティブ・シェフとして立ち上げに参画。



■企業情報

株式会社エイコス

所在地 : 大阪府大阪市北区国分寺 2-1-1

設立 : 平成 29 年 10 月 17 日

代表 : 代表取締役社長／平川順基

ENOWA PR 事務局 (株式会社サニーサイドアップ内)
担当 : 水谷優里佳 (090-9152-6353)、松瀬恵子(080-3535-9031)
Tel: 03-6894-310 Email:enowa@ssu.co.jp