

NEWS RELEASE

報道関係者各位

2025 年 12 月 11 日

株式会社ラススイート

神戸みなと温泉 蓮 開業 10 周年 当館初！「宿泊棟貸切チャータープラン」と「特別宿泊プラン」 ～感謝を込めた 2 つの特別プランをお届けします～

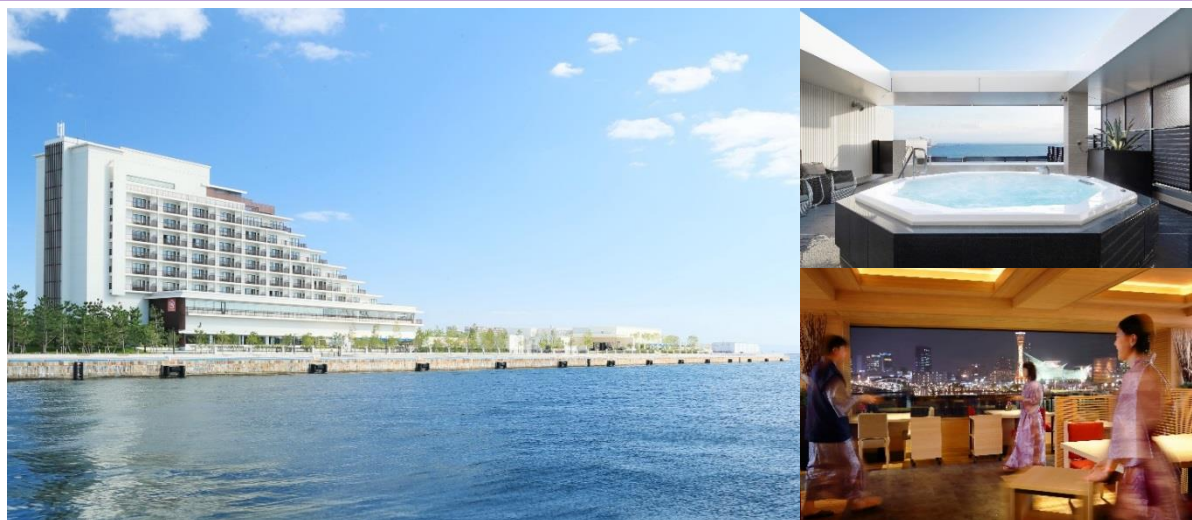

神戸みなと温泉 蓮（総支配人：横山 秀樹、所在地：神戸市中央区）は、12 月 17 日に迎える開業 10 周年を記念して、お客様の日頃のご愛顧とご支援に感謝の気持ちを込め、オープンして初めてとなる「宿泊棟貸切チャータープラン」をはじめとした 2 つの開業 10 周年特別プランをご用意いたしました。10 周年を迎える当館が誇る日本旅館の粋とホテルの快適さを融合させた空間で、心からの癒しと贅沢かつ上質な時間をお届けいたします。

【開業 10 周年記念 宿泊棟貸切チャータープラン】

販売期間	2025 年 12 月 1 日（月）～2026 年 11 月 30 日（月）
場所	神戸みなと温泉 蓮（宿泊棟）
料金	1 泊（1 組限定）/10,000,000 円（税込） ※最大利用可能人数は 372 名様となります。 ※表示料金に別途入湯税 150 円/人を申し受けます。
内容	<p>■宿泊棟全客室 90 室（スイートルーム 12 室を含む）の貸切宿泊</p> <p>※お部屋のミニバーもフリードリンクでご利用いただけます。</p> <p>■「御食事処 ライブ割烹 万蓮」での夕・朝食 ※ご夕食時のドリンクはフリードリンクとなります。</p> <p>■最上階の展望浴場のご利用</p> <p>※以下は日帰り温泉をご利用のお客様と一緒になります。</p> <p>■1 階大浴場を含む日帰り温泉エリア（岩盤浴・溶岩浴、屋外温水プール・屋内プール、フィットネスジム等）のご利用、駐車場の無料でのご利用 等</p>
利用時間	チェックイン日の 15:00 から翌日の 11:00 まで
その他	<p>■ご夕食を隣接の姉妹施設「ラ・スイート神戸オーシャンズガーデン」でご用意することも可能なほか、同施設での会議や表彰式などのご利用（有料）も可能です。</p> <p>■オプション（有料）で、ルミナス神戸 2 のチャータークルーズ、AQUARIUM × ART átoa の貸切プランもご用意可能です。</p>

【開業 10 周年記念 特別宿泊プラン】

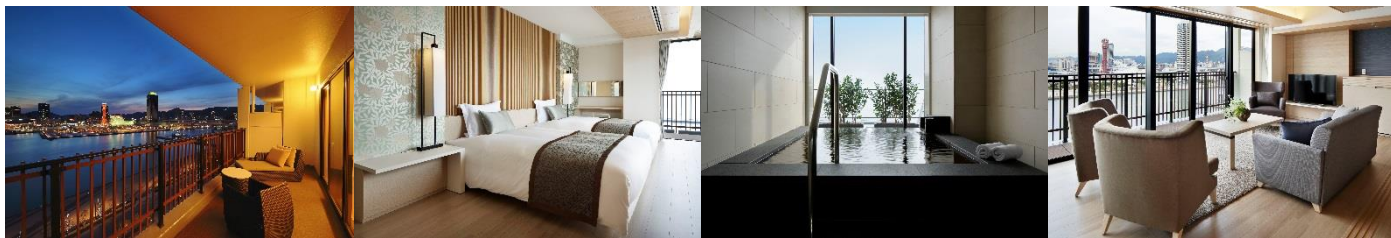

販売期間	2025 年 12 月 17 日（水）～2026 年 6 月 30 日（火）
場所	神戸みなと温泉 蓮（ハーバースイートルーム）
料金	おひとり様：100,000 円（税込・1 泊 2 食付・2～5 名様 1 室利用時の 1 名様の料金） ※表示料金に別途入湯税 150 円/人を申し受けます。
内容	<ul style="list-style-type: none"> ■ 81 平方メートルの室内、神戸港の煌めく夜景を臨むテラスを含めれば 100 平方メートルのハーバースイートルーム（展望露天風呂付特別室）でのご宿泊 ■ お部屋にハーフボトルシャンパンとウェルカムスイーツをご用意 ■ ご夕食は、お部屋食または「御食事処 ライブ割烹 万蓮」の個室よりご選択 ■ ご夕食時に日本一の生産量を誇る地元兵庫の酒どころ「灘五郷」の日本酒を中心としたペアリングドリンクをご用意 ■ 本プラン限定のオリジナルグラスをプレゼント ■ ご滞在中の屋外温水プール・屋内プール、岩盤浴・溶岩浴のご利用
その他	<p>お子様のご利用は 6 歳以上に限ります。</p> <p>刺青・タトゥーをされている方のご入館は固くお断りいたします。</p>

神戸みなと温泉 蓮 開業 10 周年記念「本ズワイ蟹の食べ放題フェア」も開催中



2026 年 2 月 28 日（土）までの期間限定で、ライブbuffetをお愉しみいただける宿泊者専用のレストラン「お食事処 ライブ割烹 万蓮」での夕食時に「本ズワイ蟹の食べ放題フェア」を開催中です。

【宿泊プラン】

おひとり様：20,200 円（税込 22,220 円～）※4 名 1 室利用時

【日帰りプラン】

夕食のみ/おひとり様：15,000 円（税込 16,500 円）等

【本ズワイ蟹の食べ放題フェア URL】

<https://ren-onsen.jp/event/kani2025/>

神戸みなと温泉 蓮

2015 年 12 月開業。地下 1,150 メートルから湧き出る自家源泉が自慢の日帰り利用も可能な天然温泉旅館。客室は全室 50 平米以上&テラス付オーシャンビュー。露天・屋内大浴場をはじめ、岩盤浴・溶岩浴、屋外温水プール・屋内フィットネスプール、そしてイタリアの最高級フィットネスマシンブランド「テクノジム」社の最高級ライン「ARTIS」を使用したフィットネスジム等、多彩な施設を完備しています。

2016 年 6 月に厚生労働大臣より「温泉利用型健康増進施設」に認定。さらに 2024 年 11 月に「運動型健康増進施設」にも認定。温泉と運動を通じて、健康増進を後押しする取り組みも強化しています。

【関連 URL】 https://ren-onsen.jp/event/10th_plan/

【お客様のお問い合わせ先】

神戸みなと温泉 蓮 TEL：078-381-7000（代表）

《本件に関するお問い合わせ》 株式会社ラスイート 企画広報部 ラワット ラジーブ（RAWAT Rajeev）
TEL：078-381-9384 FAX：078-381-7426 E-mail：press.release@l-s.jp