

今年も見逃せない！シュウ ウェムラのホリデーコレクション！

メイクアップとショコラの甘く、時にビターな世界観を堪能あれ。

10月25日(木)予約スタート！

TOKYO 発メイクアップ アーティスト ブランド シュウ ウェムラから待望のホリデーコレクション『ラ・メゾン・デュ・ショコラ×シュウ ウェムラ コレクション』が11月1日(木)に第一弾、11月16日(金)に第二弾と分けて発売を迎える。今年パリの高級チョコレートブランド、ラ・メゾン・デュ・ショコラと共演。甘く、時にビターなショコラの世界観をメイクアップで表現し、女の子なら手に取らずにはいられないほどに甘美で、美しいコラボレーションが実現した。自分へのご褒美はもちろん、クリスマスプレゼントとしてもおすすめ。第一弾はリップやアイシャドーなど全15アイテムで登場し、10月25日(木)から予約がスタート。毎年売れ切れ必至なシュウ ウェムラのホリデーコレクションをゲットしたいと思っているあなたは、ぜひ店頭で予約して、ホリデーシーズンのメイクに備えて。(※第二弾の予約は11月1日(木)スタート)



『ラ・メゾン・デュ・ショコラ×シュウ ウェムラ コレクション』
第1弾 全15アイテム
11月1日(木)限定発売 10月25日(木)予約開始
※本品は食べ物ではありません。
※写真はイメージです。

■まるでショコラの詰め合わせ。豪華なアイシャドーパレットが登場！



『ガナッシュ アンド ブラネ アイパレット』
2018年11月1日(木) 限定発売
限定2種 各7,500円(税抜)
左:ダーク カカオ 右:フランボワーズベリー

甘い香りと色合いが、まるで豪華なショコラの詰め合わせのようなアイシャドーパレット。赤みを帯びたフェミニンカラーが揃うフランボワーズベリー(写真右)と、ダークカラーが揃い普段使いにぴったりなダーク カカオ(左)の限定2種が登場。それぞれ8色のアイシャドー全て、このコレクションだけの限定カラーで、ハイライトから締め色まで多様な色と質感で展開。キュートからエッジイまで何通りのメイクを、1つのパレットで楽しんで頂けます。そして、なんといっても香りまでチョコレート！まさしくショコラの世界観をたっぶり味わえる見逃せないイチオシアイテムです。

特におすすめは、フランボワーズベリー！

女性らしいカラーが揃ったフランボワーズベリーは、甘く、時にビターなスウィートなルックを叶えてくれるアイシャドーパレットとして必至アイテム。ほんのり色をのせて普段使いにも、大胆な締め色を使ってホリデーらしいテンションが上がるメイクにも◎。トレンドの赤メイクにぴったりのアイテムです。



■ こっくり濃厚なショコラカラーで魅惑的な唇に。



甘く、豊潤な香りが五感を刺激するリップは、大切な日の装いに魅惑的な女性らしさをプラスする特別なカラーが勢ぞろい。マットタイプの『ルージュ アンリミテッド シュプリーム マット』から限定6色、ツヤ感があるタイプの『ルージュ アンリミテッド』から限定4色が登場。チョコレートをイメージした、魅力いっぱいカラーはどれも冬のファッションに合わせてトレンドカラーばかり。こっくりとした濃厚なショコラカラーを一塗りするだけで、おしゃれ顔に変身できます。マットタイプとツヤタイプの2本持ちで、気分やシーンに合わせて使い分けることもおすすめ。あなたはどのショコラカラーをチョイスする？

おすすめショコラカラー ツヤ編

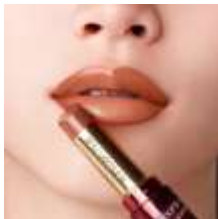

『ルージュ アンリミテッド
キャラメルトフィー』
絶妙なナチュラルベージュ。
アンニュイかつ、
知的で落ち着いた印象に！
品よくおしゃれなカラーで、
お仕事でも休日でも◎

おすすめショコラカラー マット編



『ルージュ アンリミテッド シュプリーム マット
ディープ クランベリー』
ベリー×マットは一塗りですぐに秋冬感が出せる
魅惑のコンビ。女性らしさも、かっこよさも兼ね備えるカラーで、見る人をどきっとさせること間違いなし。

全 10 色のラインナップで毎日を彩って



『ルージュ アンリミテッド』
2018 年 11 月 1 日(木)限定発売
限定4色 各 3,200 円(税抜)

左から
キャラメルトフィー
ヘーゼルナッツ ガナッシュ
ラズベリー ピューレ
フランボワーズ ソルベ



『ルージュ アンリミテッド シュプリーム マット』
2018 年 11 月 1 日(木)限定発売
限定6色 各 3,200 円(税抜)

右上から時計まわり
カシス ベリー
ブラック ベリー
ラズベリー シロップ
ライブ チェリー
ディープ クランベリー
ソルティアー キャラメル

■まだまだ心躍るアイテムがいっぱいの第一弾！



『アルティム 8の スプリム ピューティ クレンジングオイル』
2018 年 11 月 1 日(木)限定発売
450ml/11,500 円(税抜) 150ml/4,400 円(税抜)

シュウ ウェムラで大人気のクレンジング オイルがショコラの
世界観を纏った限定パッケージで登場。
しなやかでなめらかなカシミア肌へ。



『シマリー パウダー』 ラスター ゴールド ダスト
2018 年 11 月 1 日(木)限定発売
限定1色 3,200 円(税抜)

ホリデーシーズンにぴったりな美しく輝くパウダー。
ハイライターから目元まで、うっとりする仕上がりに。

ホリデーコレクション発売記念

メイクアップとショコラの世界観を堪能できるイベントを開催。

シュウ ウェムラ アトリエ アーティストによるメイクショーや、
ラ・メゾン・デュ・ショコラのショコラティエによるガナッシュショーといった、
まさにメイクアップとショコラの甘美なる融合イベントをお楽しみ頂けます。
又、ショコラティエが目の前で創作する出来立てのマカロンや、限定ショコラドリンクを
堪能できる機会も設けています。ぜひ特別なひと時をお過ごしください。

<p>10 月 27 日(土) 阪急うめだ本店</p> <p>11:00- 限定ショコラドリンク (コレクションアイテム 1 点以上お買い上げで先着)</p> <p>メイクショー ① 14:00 ② 17:00 ガナッシュショー ① 15:00 ② 18:00</p>	<p>12 月 8 日(土) 表参道ヒルズ本店</p> <p>11:00- 限定ショコラドリンク (お好きなアイテム 1 点以上お買い上げで先着)</p> <p>16:00- メイクショー 18:00- ガナッシュショー</p>
--	--



コレクション製品を含む
合計 10,000 円(税抜)以上お買い上げで
オリジナルロゴ入りショコラをプレゼント！

■シュウ ウェムラとは <http://www.shuueamura.jp>

1967 年に誕生した東京発、プロフェッショナル メイクアップ アーティストブランド「シュウ ウェムラ」。創設者の植村秀は、「美しいメイクアップは、美しい素肌からはじまる。」という考えのもと、初めてメイクアップとスキンケアの双方からビューティへと昇華させた改革者。現在もそのDNAを引き継ぎ、包括的なアプローチで美の形、方法、スタイルを多くの女性に提案しています。表参道ヒルズ本店他、全国の百貨店を中心に展開。