

空き店舗を活用した創作スペース「START Box」 ササハタハツとお台場でアーティスト募集！

東京都及び公益財団法人東京都歴史文化財団は、都営住宅や公社住宅の空き店舗を活用した創作スペース「START Box ササハタハツ」と「START Box お台場」を利用するアーティストを募集します。

いずれのアトリエも駅からアクセスがよく、リーズナブルな料金でご利用いただけます。また、作品発表の場の提供や地域交流も行っています。ぜひご応募ください。

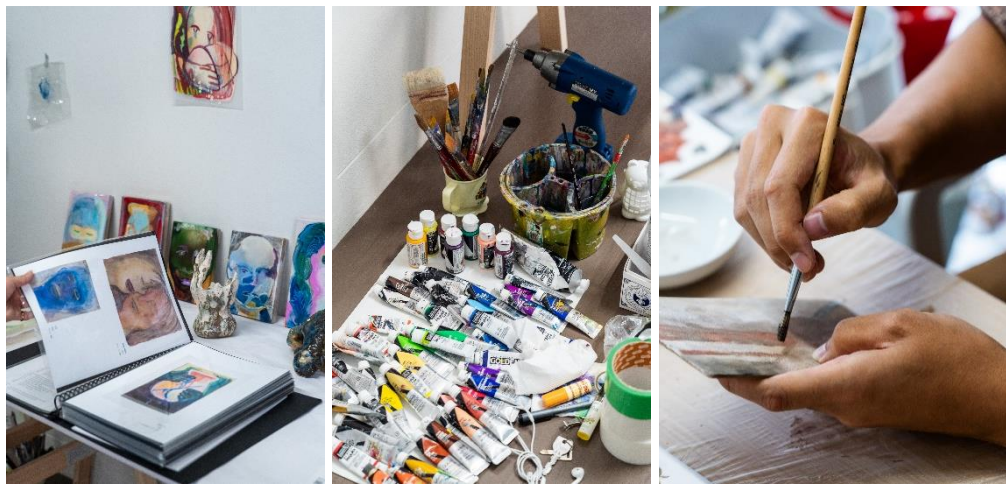

©Yujiro Ichioka, TAM Inc.

募集概要

1 施設

(1) START Box ササハタハツ

(2) START Box お台場

※各施設については、次のページ以降をご覧ください。

2 対象分野

美術、写真、メディア芸術等のビジュアルアーツ（演劇、舞踊等は除く）

3 募集期間

2024年7月1日(月曜)から7月28日(日曜)まで

4 応募資格

(1) 美術・映像等の創作活動場所を必要としていること

(2) 使用規約を遵守できること

(3) 使用申請時点で満18歳以上40歳程度までであること

(4) 都内在住、在勤又は最終学歴が都内の学校であること

※オープンアトリエやワークショップなど地域住民や関係者との交流、都共催イベントでの作品発表等にご協力をお願いします。

5 応募方法

募集要項をご覧ください、オンラインより応募してください。

6 選定等

提出いただいた書類により選定します。

2024年8月中旬頃（予定）、応募された方全員に結果を通知します。

詳細はSTART Box公式ウェブサイト (<https://startbox.jp/>) をご覧ください。



（裏面に続く）

本件は、「『未来の東京』戦略」を推進する事業です。戦略15 文化・エンターテインメント都市戦略

お問合せ先

生活文化スポーツ局文化振興部文化事業課 電話 03-5000-7234

公益財団法人東京都歴史文化財団 アーツカウンシル東京 企画部広報課 電話 03-6256-8432

II START Box ササハタハツ

水道道路(東京都道431号角筈和泉町線)沿いの都営住宅の空き店舗を活用した創作スペースです。アーティスト同士が交流できるスペースもご利用いただけます。

1 施設概要

(1) 都営笹塚二丁目アパート42-15号棟1階 (渋谷区笹塚二丁目42番)

1区画 約17㎡ 計3区画 京王線笹塚駅から徒歩約6分

(2) 都営幡ヶ谷二丁目第2アパート52-1号棟1階 (渋谷区幡ヶ谷二丁目52番)

1区画 約15㎡ 計3区画 京王新線幡ヶ谷駅から徒歩約7分

2 使用期間

時間は、下記の希望する期間の9時から21時までです。

(1) 短期①：2024年10月7日(月曜)から2024年12月25日(水曜)まで (80日間)

(2) 短期②：2025年1月8日(水曜)から2025年3月28日(金曜)まで (80日間)

(3) 長期：2024年10月7日(月曜)から2025年3月28日(金曜)まで (167日間)
(2024年12月29日(日曜)から2025年1月3日(金曜)までを除く)

※笹塚 (3区画)、幡ヶ谷 (3区画) のうち各1区画を長期でご利用いただけます。

※物品の搬出入時間を含みます。

3 使用料金

使用期間	使用料金	
	笹塚 (約17㎡)	幡ヶ谷 (約15㎡)
短期 (80日)	44,800円	39,200円
長期 (167日)	93,520円	81,830円

※水道・電気料金込み、ガスは使用できません。

4 フロアガイド

笹塚 (幡ヶ谷は左右反転)

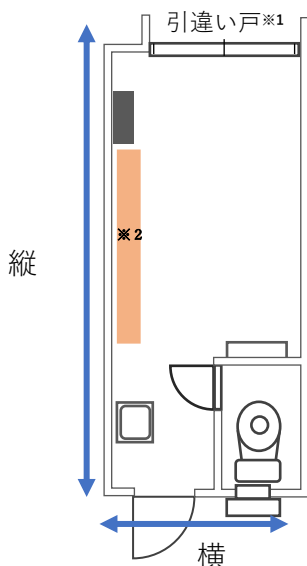

< 寸 法 >

【笹 塚】

縦 約6.1m、横 約2.5m、天井高 約2.6m

【幡ヶ谷】

縦 約5.5m、横 約2.5m、天井高 約2.4m

※¹引違い戸 幅 約2.1m、高さ 約2.0m (開口部 幅 約1.0m)

※²仮設壁(釘打ち可能) 幅 約2.7m、高さ 約2.6m(笹塚)・2.4m(幡ヶ谷)

III START Box お台場

東京都住宅供給公社と連携して、お台場の公社住宅にある空き店舗を活用した創作スペースです。広いスペースを自由に利用できるため、グループでの創作や大型作品の制作にご利用いただけます。

1 施設概要

トミンハイム台場五番街4-101（港区台場一丁目5番4号） 1区画 約57㎡
・ゆりかもめ「お台場海浜公園」駅から徒歩約3分
・りんかい線「東京テレポート」駅から徒歩約7～8分

2 使用期間

時間は、下記の期間の9時から21時までです。
2024年10月7日(月曜)から2025年3月28日(金曜)まで（167日間）
（2024年12月29日(日曜)から2025年1月3日(金曜)までを除く）
※物品の搬出入時間を含みます。

3 使用料金

使用期間	使用料金
167日間	198,730円

※水道・電気料金込み、ガスは使用できません。

4 グループ利用

- ・グループで同時に利用できる人数は、申請者を含め原則6名までとなります。
- ・グループ全員が応募資格に該当する必要があります。

5 フロアガイド

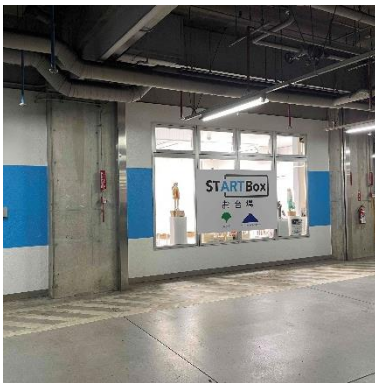

（可動壁をご利用いただけます）

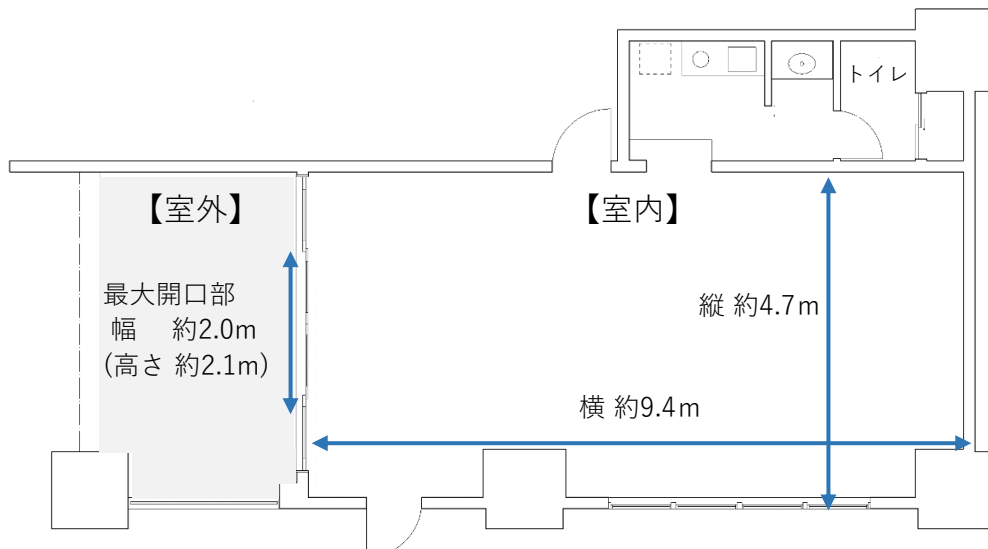

建物1階の駐車場内にあります。

<寸法> 縦約4.7m、横約9.4m、天井高約2.5m
最大開口部 幅約2.0m、天井高約2.1m

START Box とは

- ・ アトリエ等を確保することが難しい若手アーティストに創作場所を提供し、継続的な活動を支援する事業です。
- ・ 2023年4月には水道道路沿いの都営住宅の空き店舗を活用した創作スペース「**START Box ササハタハツ***」、同年11月にはお台場の公社住宅の空き店舗を活用した創作スペース「**START Box お台場**」をオープンし、これまで**30名**が利用しています。ここでの活動をきっかけに、海外の展覧会やコンクールで活躍している方もいらっしゃいます。

* 渋谷区は、笹塚駅・幡ヶ谷駅・初台駅周辺エリアをひとつのエリアとして「ササハタハツ」と称しています。

オープンアトリエ

アーティストによるオープンアトリエなどを定期的に行い、アーティスト同士や地域住民と交流する機会を提供しています。

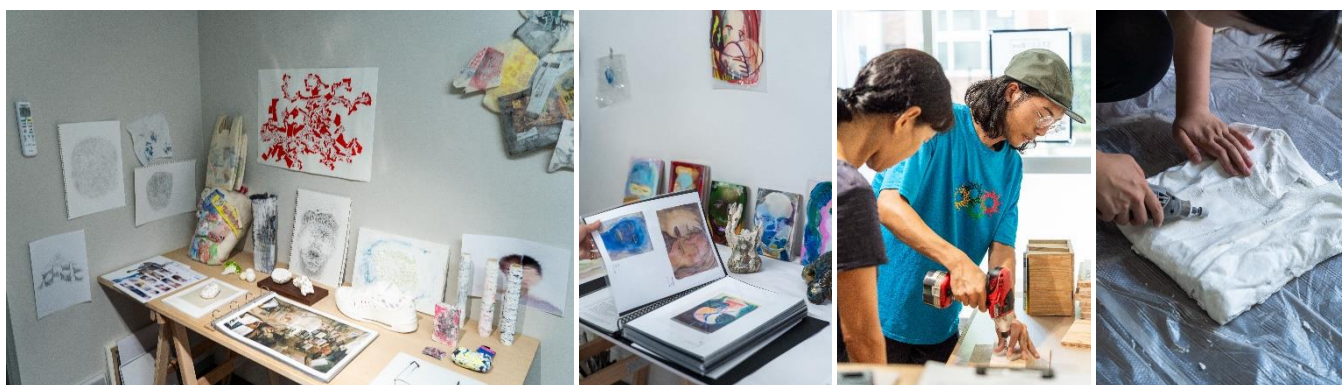

©Yujiro Ichioka, TAM Inc.

作品発表の機会

東京都が共催する文化イベント等において、START Boxで活動するアーティストが制作した作品の発表の場を提供しています。2023年10月には「MEET YOUR ART FESTIVAL 2023」で作品を展示、2024年3月には有楽町アートアーバニズムYAUの協力を得て、合同作品展「START Box EXHIBITION」を開催しました。



利用者の声

- 都内で安く作品制作の場を利用することができてありがたかった。
- 他のアーティストと交流することができて、刺激になった。
- スタッフや地域住民との交流機会があり、制作に良い経験になった。
- MEET YOUR ART FESTIVALのような作品を発表してもらえ、貴重な機会を得られた。