

＼お子様のチャレンジを応援！／  
**ゆめ・まちSDGsドリル**で  
**SDGsを楽しく学ぼう！**

阪急・阪神で運行している「SDGsトレイン 未来のゆめ・まち号」の車内ポスターを活用して、子ども達がSDGsについて楽しく学べるドリルを制作！HPにて公開しており、**無料でダウンロード**※いただけます。おうちでの学習にも、ぜひご活用ください。※ダウンロードにはお申し込みが必要です。



「ゆめ・まち SDGsドリル」の特徴  
**楽しい仕掛けが満載！**  
 クイズやお絵かき、阪急電鉄・阪神電車のARフォトフレーム体験などで、難しくとらえられがちなSDGsを楽しく学べます。



詳しくは

SDGsとは？日本を含むすべての国連加盟国が2030年までに達成することを合意した17の「持続可能な開発目標」です。

のりしろ 山折り①

料金受取人払郵便  
 大阪北局 承認  
 62335  
 差出有効期間  
 2021年  
 9月30日まで



「阪急阪神 ゆめ・まちチャレンジ隊」担当宛  
 人事総務室 サステナビリティ推進部  
 阪急阪神ホールディングス株式会社

530-8790  
 223

大阪市北区芝田一丁目1番1号

山折り②

**郵送方法** このチラシを下の手順にそって封筒型にいただき、そのままポストに投函ください。

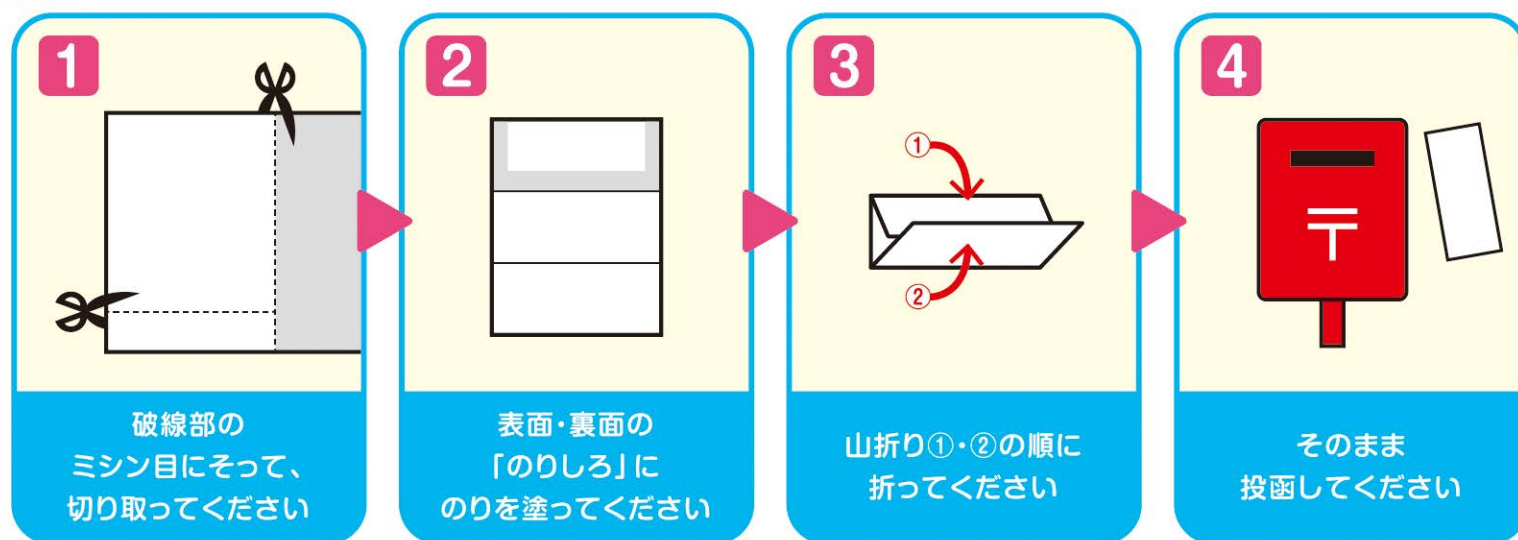

【応募上の注意】 ■いただいた個人情報は、ご応募に関するご連絡、並びに個人を特定しない統計的情報として当社グループ事業の参考とするためにのみ使用し、当社が厳重に管理いたします。■作品は当社ホームページや公式Facebookなど当社広報物等で掲出・掲載する際に使用します。なお、これらに掲出・掲載する際には、お名前以外の年齢・作品のテーマ等、個人を特定できない程度の情報を公開する可能性があります。あらかじめご了承ください。■お一人様で複数回ご応募いただけますが、同じ作品で複数回ご応募されることはご遠慮ください。■作品の採否に関してはホームページの更新または電車内への掲出等をもって報告するものといたします。■作品は応募者が創作された未発表オリジナルのものに限り、他の著作権を侵害しないものに限り、応募の際に要した費用は、すべて応募者が負担するものといたします。■作品の著作権（著作権法第27条及び同法第28条に定める権利を含む。）は、ご応募をもって当社に譲渡され、当社によるイラストの利用・加工に関して、著作権者人格権の行使はできないことをあらかじめご了承ください。■ご応募に際して、応募者ご本人様と第三者間でトラブルが発生した場合や応募者ご本人様または第三者に損害が生じた場合、当社は一切の責任を負いません。■次の場合、ご応募対象外となる場合があります。・公序良俗に反する、または反する恐れのあるもの。・当社や第三者の知的財産権（著作権・商標権など）、肖像権、プライバシーを侵害する可能性があるもの。・個人情報（氏名・住所・電話番号など）が描かれているもの。・営利目的と思われるもの。・その他当社が不適切と認めたもの。■ご応募いただいた作品は返却いたしません。■未成年者のご応募については、保護者の方の同意があったものとみなします。■作品の不慮の破損や紛失に関しては責任を負いません。■応募後、作品の修正やお取消には応じられません。

**全員参加型プログラム**

受付期間 **6/11(金)~8/31(火)**

誰でも参加できるプログラムをご用意！描いた絵はHPなどで掲出されます。  
 おうちでチャレンジして応募してみよう!!

**チャレンジ①**  
**描いてみよう！**  
**オリジナル**  
**SDGsポスター**

応募いただいた作品は、ゆめ・まち公式HPや現在運行しているラッピング列車「SDGsトレイン 未来のゆめ・まち号」内などに掲出するよ!

地球がずっと続いていくために、いろいろな社会の問題を解決していくことが今、求められています。そんな問題を解決するための目標「SDGs」を達成するために自分ができることを考えて、イラストにしてみよう!詳細は応募用紙の裏面をみてね!



【主催】 阪急阪神ホールディングス

好きな方から選んでね。  
**応募方法**  
 ① このチラシに  
 ついている応募用紙を  
 封筒にして郵送  
 ② WEB応募



**チャレンジ②**  
**描いてみよう！**  
**こんなのいいな、**  
**未来のデパート**

応募いただいた作品は、阪急うめだ本店HP内の特設サイトなどで掲出するよ!

「こんなのいいな、未来のデパート」、「こんなお店があったらいいな!」など、自由な発想で、未来のデパートやまちを描いてみよう!詳細は下記応募方法をみてね!



【主催】 阪急うめだ本店

**応募方法** WEB応募



※写真は全てイメージです。

**応募方法**

- いずれのプログラムも、新型コロナウイルス感染症の影響で予告なく内容変更・中止となる可能性があります。あらかじめご了承ください。
  - 例年応募多数のため、抽選のうえ、当選された小学生を無料\*で1プログラムにご招待します(先着順ではありません)。
  - 公平な抽選のため、ご応募は小学生お一人あたり1件に限らせていただきます。
  - 画面で資料や動画を見ながら体験していただくため、パソコンやタブレットからの参加を推奨しています。
- ※イベントにかかる通信費用はお客様負担となります。

**1** ①~②⑥からプログラムを選ぶ  
※第2希望まで。

**2** ホームページから応募する  
 ゆめ・まちチャレンジ

**3** 当選メールが届く  
※当選者におのみ  
 7月16日(金)頃までに  
 配信いたします。

**4** メール内のURLから準備物・注意事項などを確認  
※当選内容をご確認いただき、確認操作をお願いします。お客様の操作の完了をもちまして、参加手続きの完了となります。

応募締切 **6/11(金)~22(火)**

【応募にあたって承いただく注意事項】 ○いずれのプログラムも保護者の同意が必要です。○万一、他のお客様への迷惑になる等、プログラム運営に支障をきたす場合は、ご退出をお願いする場合があります。○プログラム開催において発生した事故や怪け、トラブルについて一切の責任を負いかねます。○お客様の個人情報、プログラムの参加連絡等の運営、並びに個人を特定しない統計的情報として当社グループ事業の参考とするために、阪急阪神ホールディングスおよびプログラム主催会社が厳重に管理のうえ、共同で利用させていただきます。詳細はチャレンジ隊ホームページをご覧ください。○プログラムでは、カメラをオンにいただき、お顔が映ります。FacebookやHP等、今後の広報や活動記録として公開することを目的に、当日阪急阪神ホールディングスおよびプログラム主催会社が撮影させていただきます。また、マスコミや関係団体による取材・撮影の可能性もあります。○その他、応募・参加に関する注意事項はHPよりご確認ください。

主催：阪急阪神ホールディングス(各プログラムは記載の通り) 後援：京都市教育委員会、向日市教育委員会、長岡京市教育委員会、大山崎町教育委員会、大阪市教育委員会、豊中市教育委員会、池田市教育委員会、吹田市教育委員会、高槻市教育委員会、茨木市教育委員会、箕面市教育委員会、摂津市教育委員会、島本町教育委員会、豊能町教育委員会、神戸市教育委員会、尼崎市教育委員会、西宮市教育委員会、芦屋市教育委員会、伊丹市教育委員会、宝塚市教育委員会、川西市教育委員会、猪名川町教育委員会

お問合せ先 阪急阪神 未来のゆめ・まちプロジェクト事務局 TEL 06-6373-5086 (月~金、9:00~12:00、13:00~17:00)



阪急阪神ホールディングスグループの社会貢献活動「阪急阪神 未来のゆめ・まちプロジェクト」では、プロジェクトの重点領域である「地域環境づくり」と「次世代の育成」に基づく「子ども達の豊かな育ちを応援する楽しいイベント」や、「地域の環境を良くする市民団体さんのボランティア情報」など、社会貢献にまつわる情報をFacebookにて随時配信しています!ぜひフォローしてくださいね♪  
 詳しくは

阪急阪神 未来のゆめ・まちプロジェクトPresents

**ゆめ・まち 2021**  
**チャレンジ隊**

応募期間 **6/11(金)~22(火)**



応募期間

工作、料理、バーチャル世界旅行など  
**夏の思い出・自由研究に!**

今年はおうちから参加できる  
**オンラインプログラム!**

小学生のみなさんに贈る  
**夏のチャレンジプログラム!**

全員参加型プログラムも登場!

電車、通関士、TVなど  
**お仕事を知らう!**



**NO.01** 自分の興味に合ったお仕事を見つけよう!

7/27火  
8/6金

各日とも  
①10:30~11:30  
②14:00~15:00

[主催] 阪急電鉄

**NO.02** ベンチャービジネスの社長になってみよう!

7/28水  
8/4水

各日とも  
13:30~16:00

[主催] 阪急電鉄、阪急阪神不動産(GVH#5)

**NO.03** トートのオリジナルキャラクターを考えてみよう!

7/29木  
10:30~12:00

[主催] 阪急電鉄、エキ・リテール・サービス阪急阪神

**NO.04** おうちでシェフになろう!

7/31土  
8/21土

各日とも  
11:00~12:30

[主催] 阪急阪神ホテルズ

**NO.05** おうちでパティシエになろう!

7/31土  
8/21土

各日とも  
14:00~15:15

[主催] 阪急阪神ホテルズ

**NO.06** バーチャル世界旅行を楽しもう!~英会話編~

8/2月  
14土

各日とも  
①11:00~12:15  
②14:00~15:15

[主催] 阪急交通社

**NO.07** みんなが主人公!冒険えほんを完成させよう!

8/3火

①10:30~11:45  
②14:30~15:45

[主催] いきいきライブ阪急阪神(スタジオにしのみや)

**NO.08** SDGsについて楽しく学んでみよう!

8/4水  
23月

各日とも  
①10:30~11:45  
②14:00~15:15

[主催] 阪急阪神ホールディングス

**NO.09** 阪急電鉄正雀工場に潜入!

8/5木  
24火

各日とも  
①13:00~14:00(低学年推奨)  
②15:00~16:00(高学年推奨)

[主催] 阪急電鉄

**NO.10** オリジナル動画づくりとカンテレのスタジオに潜入!

8/7土

①10:30~12:00  
②13:30~15:00

[主催] 関西テレビ放送

**NO.11** おうちで学ぼう!パンケーキ&デコレーション教室

8/10火

10:00~11:30  
14:00~15:30

[主催] ザ・リッツ・カールトン大阪

**NO.12** 描いてみよう!ひまわり畑にかくれんぼこり

8/10火

①10:30~12:00  
②13:30~15:00

[主催] いきいきライブ阪急阪神(スタジオにしのみや)

**NO.13** バーチャル世界旅行を楽しもう!~世界の名所編~

8/12水  
18水

各日とも  
①11:00~12:15  
②14:00~15:15

[主催] 阪急交通社

**NO.14** ユカイな生きものを動かそう!

8/15日  
10:00~11:45

[主催] ミマモルメ、プログラボ教育事業運営委員会

**NO.15** サイレント映画にセリフをつけてみよう!

8/17火

① 9:00~10:30  
② 11:00~12:30

[主催] OS

**NO.16** 上手なお金の使い方をマスターしよう!

8/19木  
10:30~11:50

[主催] 阪急阪神カード

**NO.17** 海外との架け橋となる通関の仕事を知ろう!

8/20金  
①13:30~14:30  
②15:30~16:30

[主催] 阪急阪神エクスプレス

**NO.18** 甲子園の歴史に触れよう!

8/29日  
①10:30~11:30  
②13:30~14:30

[主催] 阪神電気鉄道

**ゆめまち×スタジオもこども学びウィーク**

春休みに、大人気だったオンラインイベント「こども学びウィーク」より一部プログラムがチャレンジ隊に登場!

**NO.19** 和作法を学んで「おうちお茶会」を楽しもう!  
7/27火  
①10:30~11:30  
②13:30~14:30

**NO.20** ことばと笑顔でつながる魔法 天気予報にも挑戦!  
7/30金  
①10:30~11:30  
②13:30~14:30

**NO.21** 食育とくらしのエコ講座!ぬか床・エコバッグを作ろう  
8/2月  
①10:30~11:30  
②13:30~14:30

**NO.22** はじめてのプログラミング体験  
8/4水  
①10:30~12:30  
②14:30~16:30

**NO.23** 親子で楽しく学ぶBOUSAI教室  
8/6金  
①10:30~11:30  
②13:30~14:30

**NO.24** Let'sサイエンス!色のひみつを分析しよう!  
8/9月  
①10:30~11:30  
②13:30~14:30

**NO.25** 身近なまちの文字から学ぶ、デザインの世界  
8/16月  
10:30~11:30

**NO.26** ユニバーサルデザインチャレンジ in おうち  
8/17火  
①10:30~12:00  
②13:30~15:00

**全員参加型プログラム「描いてみよう!オリジナルSDGsポスター」応募用紙**

右記のSDGsの17の目標の中から、「興味がある」「自分にできることがあるかも」と思う目標を1つ選んで、その目標を選んだ理由・達成するために「自分にできること」をテーマにイラストを描こう!

※考える際の参考に、  
([https://www.hankyu-hanshin.co.jp/yume-machi/sdgstrain/drill\\_v\\_syokyu.html](https://www.hankyu-hanshin.co.jp/yume-machi/sdgstrain/drill_v_syokyu.html))もご参照ください。もっと詳しく知りたい方向けに「ゆめまち SDGsドリル」も公開しています。詳しくは、裏面をご確認ください。

取組方法  
とどろくまほう

えら もくひょう  
① 選んだ目標

もくひょう えら りゆう  
② その目標を選んだ理由

えら もくひょう たっせい  
③ 選んだ目標を達成するために「自分にできること」

ばん番

(フリガナ) 保護者氏名

(フリガナ) お子様氏名

住所

連絡先 (TEL)

お子様の学年 小学 年生

お申し込みをいただいた時点で、裏面記載の【応募上の注意】の内容に同意いただいたものとします。裏面の内容を必ずご確認ください。

なかの中にイラストを描こう!

さあ、イラストを描いてみよう!

なんでもみんなで教え合う

**< 記入例 >**

えら もくひょう  
① 選んだ目標

もくひょう えら りゆう  
② その目標を選んだ理由

えら もくひょう たっせい  
③ 選んだ目標を達成するために「自分にできること」

4 ばん番

いろいろなことを学ぶのが好きだから

なんでもみんなで教え合う

イラストを描くときに注意すること...①キャラクターを描いてはいけません。②イラストはペンなどで色をこく、はっきりと描いたりぬろう!