

NEW TECH ∞ BETTER WORLD

AAASWatch Pro

製品紹介資料

2023年5月更新

目次

この資料でお伝えしたいこと



01

AAASWatch Proの概要

02

AAASWatch Proの機能

03

AAASCloud管理サイトおよびアプリ

04

課題、ニーズvsソリューション

05

AAASWatch Proの特長

06

AAASWatch Proの仕様

AAASWatch Proの概要

心電図を測定できるAll in One腕時計型ウェアラブルデバイス



- ・皮膚温度
- ・血圧
- ・血中酸素濃度
- ・心拍

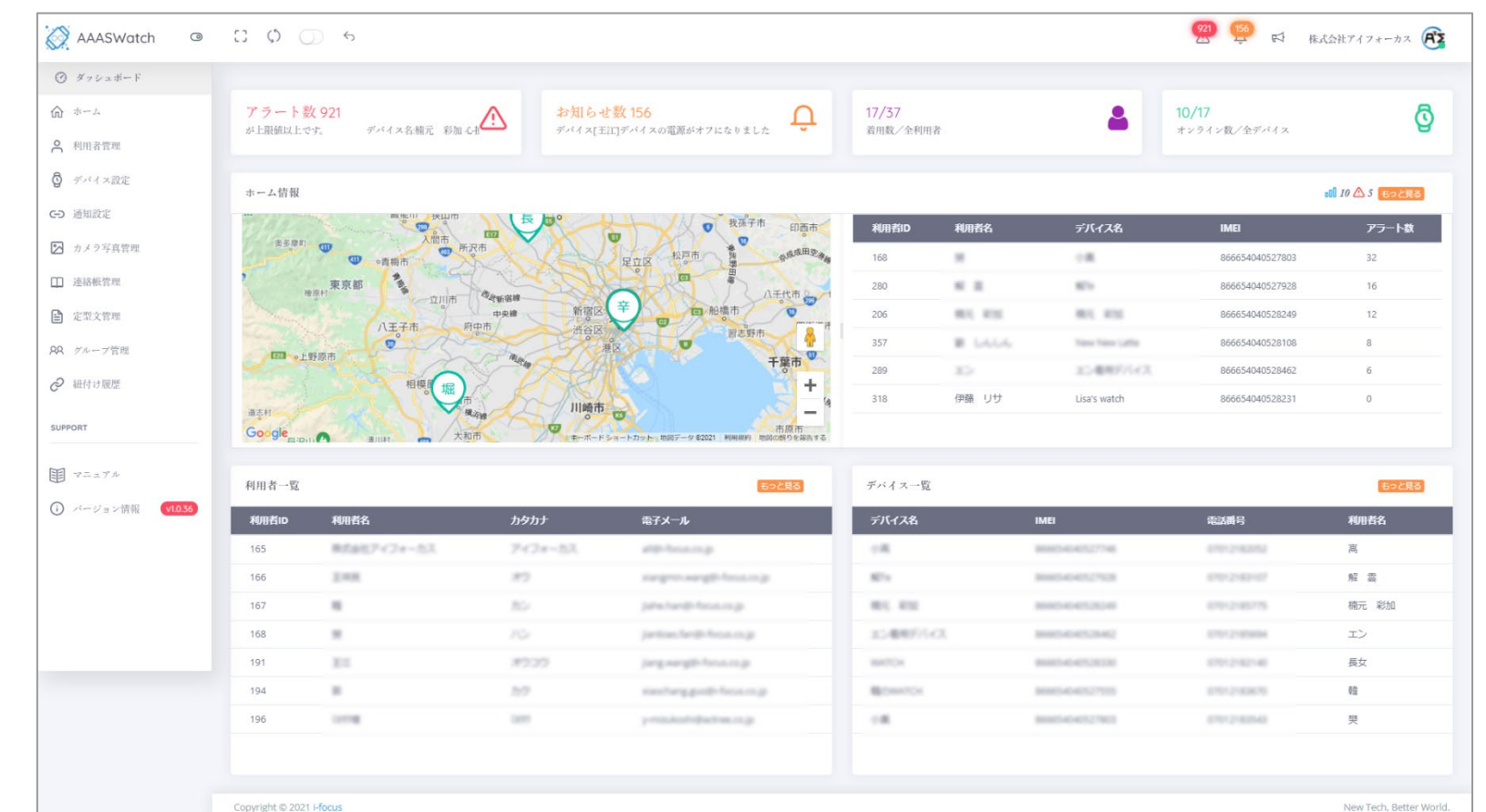

AAASWatch Proの機能

「時間を知る」以外の機能が増えてきた



健康状態自動測定

- ・皮膚温度、血圧、心拍数、血中酸素濃度の測定、睡眠 & 運動モニタリング
- ・熱中症リスク判定、体調急変アラート（外部センサーで取得したデータをAAASWatchProで転送可能）
- ・自動測定時間間隔の指定 → **最短1秒単位に設定可能**

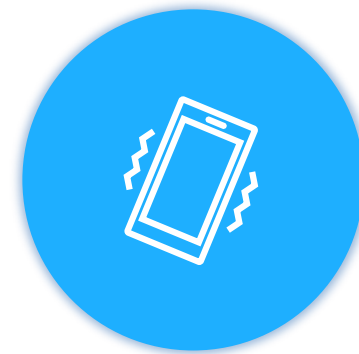

通話・通信

- ・携帯と同様に**4G双方向通話** → **nanoSIM**
- ・SOS緊急電話
- ※音声チャットも対応可能



位置情報取得・管理

- ・**3種類の電波**で位置情報取得
- ・自動取得時間間隔の指定 → **最短1分単位に設定可能**
- ・電子フェンス機能で特定エリアの出入りの検知



その他

- ・**転倒検知**
- ・手首を上げるとスリープ解除
- ・長時間稼働

AAASWatch Pro管理サイト

専用Webサイトで利用者の健康状態 & 居場所が一目瞭然

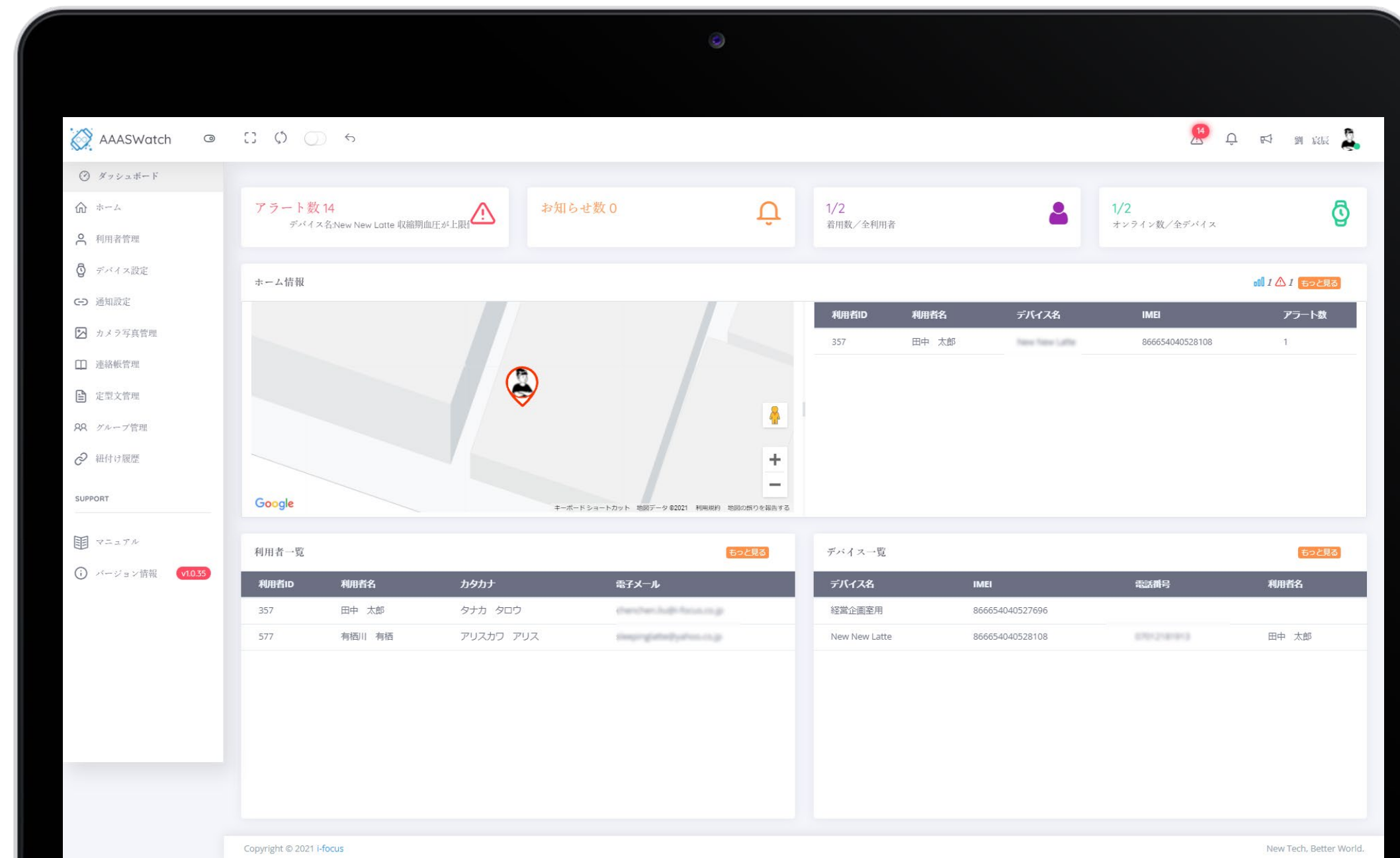

利用者管理

- ・個人バイタル & 位置情報履歴の閲覧とダウンロード
- ・利用者の登録/更新/削除
- ・複数利用者の管理



通知・アラート

- ・異常検知時（閾値超過、熱中症リスク、体調急変）
Push通知、メール通知、SMS通知
- ・端末の電池残量不足、電源オフ通知



端末管理

- ・端末の登録、削除、名称変更
- ・バイタルアラート閾値を端末毎に設定

・開発中の製品につき今後画面が変更される可能性があります。

AAASWatch Pro管理アプリ

専用アプリでいつでも、どこでも健康状態を把握



健康状態管理

- ・各種健康に関するデータの確認
- ・体調急変時のアラート
- ・睡眠、運動モニタリング



位置情報管理

- ・現在地の確認
- ・移動ルート、位置情報履歴の確認
- ・電子フェンスの設定



その他

- ・通知やリマインドの確認
- ・SOS緊急連絡先の設定
- ・設備状態確認

・開発中の製品につき今後画面が変更される可能性があります。

AAASWatch Proの特長

AAASWatch Plusを選ぶ理由

4G搭載



- ・nano SIMかe SIM対応
- ・携帯不要で単独動作可能
 - ・双方向通話
 - ・音声チャット受送信

01

専用サイトとアプリ

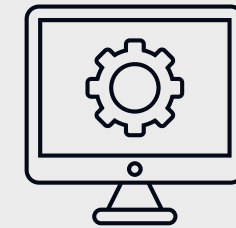

- ・グラフで健康状態履歴の把握
- ・複数利用者 & 端末管理
- ・通知 & アラート確認
- ・位置情報履歴の確認

02

自動測定

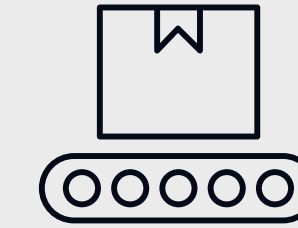

- ・バイタルデータの自動測定
- ・位置情報の自動取得
- ・データをサイトとアプリで確認可能
- ・測定間隔の指定は**1分単位**まで

03

SOS機能



- ・最大5つの緊急連絡先登録
- ・登録した連絡先に順番にお繋ぎ
- ・ボタンの長押しで簡単発信
- ・転倒検知した場合の自動SOS

04

AAASWatch Proの仕様

高精度・高性能

スクリーン	1.43φ 483*483 AMOLED
搭載センサ	6軸加速度センサー、コンパスセンサー、ジャイロセンサー、 温度センサー、SpO2 センサー、ECGセンサー、心拍センサー、
転倒検知	○
バッテリー	570mAh
充電タイプ	2ピン磁気充電
通信方式	4G
防塵防水	IP68
重量	50g
対応キャリア	ドコモ、ソフトバンク、KDDI
SIMカード	nano SIM eSIM

- ・医療機器または医療検査機器ではありません。
- ・開発中の製品につき今後仕様変更される可能性があります。

NEW TECH ∞ BETTER WORLD

お問合せを
お待ちしております

2023年5月更新