

2023年3月6日

報道関係各位

株式会社東京ドーム

大規模リニューアルを実施する東京ドームシティ LaQua(ラクーア)
新施設の正式名称やオープン日が決定
プライベートサウナ Sauna Lounge 「Rentola」(サウナラウンジ レントラ)
フードゾーン「DELI&DISH」(デリ&ディッシュ) 4月15日(土)オープン
施設詳細、ならびに出店店舗の追加情報を公開

ショップ&レストラン、スパ、アトラクションの3つのゾーンが集結したエンターテインメント融合商業施設「LaQua(ラクーア)」(東京都文京区春日1-1-1)は、2023年5月に開業20周年を迎えます。1月24日発表のプレスリリース(<https://www.tokyo-dome.jp/news/index.html>)でお知らせのとおり、ラクーアでは3月～5月にかけて大規模なリニューアルを実施します。

この度、ラクーアに新たに開業する完全個室のプライベートサウナと、持ち帰り惣菜やスイーツなどが揃うフードゾーンの名称、およびオープン日が決定したことをお知らせするとともに、施設概要、ショップ&レストランに新規・改装オープンする出店店舗の追加情報を公開します。

また、スパ ラクーア内の「ヒーリング バーデ」や、人気アトラクション「サンダードルフィン」のリニューアル追加情報もお知らせします。

【プライベートサウナ・フードゾーン 名称、ロゴ】

Sauna Lounge 「Rentola」(サウナラウンジ レントラ)



「DELI&DISH」(デリ&ディッシュ)

DELI & DISH

【オープン日】

2023年4月15日(土)

■サウナラウンジ レントラ Sauna Lounge 「Rentola」 施設概要

「Rentola」は、フィンランド語で「リラックスする場所」を意味します。毎日が慌ただしい都会の生活でも、フィンランドのように豊かなサウナスタイルを楽しむことができたらという思いが込められています。都心のリゾートとして人気の温浴施設である「Spa LaQua(スパ ラクーア)」の豊富な経験を活かし実現した、完全プライベートな「自分のためだけのサウナ」で心身ともにリラックスする時間を提供します。

◎名称: サウナラウンジ レントラ Sauna Lounge 「Rentola」

◎所在地: 東京都文京区春日1-1-1 ラクーアビル9F

◎オープン日: 2023年4月15日(土)

◎営業時間: 7:30～23:30



「Rentola」スタンダードルーム(イメージ)

◎施設面積:約300㎡

◎料 金:

利用人数	100分のご利用		120分のご利用	
	平 日	土日祝日	平 日	土日祝日
1名様利用	7,000円	7,500円	8,000円	8,500円
2名様利用	12,000円	13,000円	14,000円	15,000円
3名様利用	16,500円	18,000円	19,500円	21,000円
4名様利用	20,000円	22,000円	24,000円	26,000円

※専用ウエア・タオルセットレンタル料を含む。

◎利用予約:2023年3月15日(水)00:00より、「Rentola」公式サイト(https://www.laqua.jp/sauna_rentola/)にて
利用予約受付を開始します。

※ご利用は事前予約制です。

※ご予約の前に会員登録が必要です。

※ご予約の決裁はクレジットカード支払いとなります。

◎U R L:https://www.laqua.jp/sauna_rentola/ ※3月8日(水)11:00公開

◎主な施設:

・サウナルーム

スタンダードルーム5室、プレミアムルーム1室の計6室で構成され、1室20~25㎡と十分な広さの個室の中に、サウナ室、水風呂、ととのいスペースを用意しています。各個室は「惑星」や「流星」をデザインテーマとして、天井や床、壁などにテーマに合った色や素材を採用しリラックスした雰囲気を感じながら開放的な空間の中で「ととのい」の時間をお楽しみいただけます。

スタンダードルーム(全5室):同性で、最大2名様までのご利用(サウナ室の温度 80℃・90℃・100℃)

プレミアムルーム(1室) :同性で、最大4名様までのご利用(サウナ室の温度 90℃)

・サウナ室

予約時に、80℃・90℃・100℃の中から好きな温度の個室を選べます。室内にはサウナストーブ「ZIEL^{ジール}」を設置し、好きなオイルでセルフフローリュを体験できるほか、広々とした座面で、あぐらをかいたり寝そべったり、自由なスタイルでリラックスして楽しめます。

※プレミアムルームのサウナ室温は90℃のみ。

・水風呂

十分な広さと深さのある水温約17℃の水風呂でクールダウンしていただけます。

・ととのいスペース

インフィニティチェアとオットマン付きチェア、お好みのタイプでくつろげます。

・パウダールームや専用ラウンジ

男性用、女性用のパウダールームを用意しています。専用ラウンジでは、休憩や談笑、デスクワークなど、サウナ後の自由なひとときをお過ごしいただくことができ、併設のカフェではコーヒーやドリンク、軽食等をお楽しみいただけます。個室利用時間の終了後2時間までご利用いただけます。



サウナ室(イメージ)



水風呂(イメージ)



ととのいスペース(イメージ)



専用ラウンジ(イメージ)

■ラクーア ショップ&レストラン 出店店舗情報(追加)

ラクーア ショップ&レストランでは、すでに発表した店舗に加えて、フードゾーン「DELI&DISH」や館内に新規・改装店舗が多数オープンします。

<フードゾーン「DELI&DISH」 新規オープン 追加店舗>

フードゾーン「DELI&DISH」では、東京初出店の和菓子店「あんこのやまか」、商業施設初出店のモダンベーカリー「Half Saints BAKES」、オマール海老専門のラーメン店「海老丸ラーメン」の姉妹店「French Noodle Factory」などが加わり、合計26店舗のこだわりが詰まった店舗が集結します。

<p>あんこのやまか (和菓子) 東京初出店</p>  <p>美味しいあんこを作りたくて、産地・農園、小豆の素材、製造方法にこだわっている方々の協力を頂き素晴らしいあんこが出来ました。</p>	<p>一〇八抹茶茶廊 (抹茶カフェ)</p>  <p>日本文化を代表する「お茶」。一〇八抹茶茶廊は、その最高峰である抹茶の多彩な魅力を知って頂くために作った、抹茶ドリンク・スイーツ専門店です。</p>	<p>銀座 菊廬舎 (江戸和菓子)</p>  <p>創業明治23年。銀座の地で四季折々の彩りを添えて、独自の世界を展開する江戸和菓子の老舗です。</p>
<p>Half Saints BAKES (モダンベーカリー) 商業施設初出店</p>  <p>マニラで大人気のフードブランド「ハーフセイント」。世界中の美味しい味を新解釈したパフピッツァやガレット、スイーツをお楽しみください。</p>	<p>French Noodle Factory (ラーメン) 商業施設初出店</p>  <p>オマール海老専門のラーメン店『海老丸らーめん』の姉妹店。フレンチの技術を取り入れた新感覚ラーメンです。</p>	<p>boB (洋菓子)</p>  <p>boBのカヌレは、中はカスタードクリームのようにトロツとなめらかな食感で濃厚な味わい。外は香ばしくカリッと焼き上げられ、程よい焦げ目とラム酒とバター¹の豊潤な香りが楽しめます。</p>

【「DELI&DISH」 施設概要】

- ◎場 所:ラクーア 1F
- ◎店 舗 数:26 店舗
- ◎営業時間:10:00~21:00
- ◎オープン日:2023年4月15日(土)
- ◎U R L:https://www.laqua.jp/feature/20th_delidish/ ※3月8日(水)11:00公開

<ショップ&レストラン 新規・改装オープン 追加店舗>

ショップ&レストランには、人気のタルト専門店「キル フェ ボン」やストレッチ専門店「Dr.ストレッチ」が新たにオープンし、豊富な店舗ラインナップが更に充実します。

<p>キル フェ ボン (タルト専門店)</p>  <p>旬のフルーツや食材を使用したタルト専門店。彩り豊かなタルトを常時20種類ほどご用意しております。</p>	<p>Dr.ストレッチ (ボディメンテナンス)</p>  <p>全国No.1店舗数のストレッチ専門店。独自技術「コアバランスストレッチ」はプロスポーツ選手が受ける技術を一般の方向けにアレンジしたものです。</p>										
<p><その他営業中店舗></p> <table border="0" style="width: 100%; text-align: center;"> <tr> <td>1F</td> <td>2F</td> <td>3F</td> <td>4F</td> <td>9F</td> </tr> <tr> <td>  </td> <td>  </td> <td>  </td> <td>  </td> <td>  </td> </tr> </table>		1F	2F	3F	4F	9F					
1F	2F	3F	4F	9F							
											

※店舗詳細は、ラクーア公式ホームページ(<https://www.laqua.jp/shops-restaurants/>)をご覧ください。

■その他 追加情報

・4月15日(土) 東京ドーム天然温泉 スパ ラクーアの「ヒーリング バーデ」拡張、リニューアルオープン ＜9F エリア＞

室温約45℃の女性専用の岩盤浴室「琥弓洞(こきゆうどう)」、ビュールーム「彩空殿(さいくうでん)」、クールルーム「華鏡房(かきょうぼう)」の3部屋の増設や、休憩スペース、カフェを新設します。汗をかいてからのリフレッシュやクールダウンできる場所が増えるほか、休憩スペースのインテリアやクッションは、海洋プラスチック再生綿といったサステナブルな素材を採用し素材にもこだわってセレクトするなど、快適なリゾート空間でより多くのお客様がリフレッシュ体験をお楽しみいただけます。

また、館内エレベーターとヒーリングバーデエリアがつながり、スムーズな移動が可能となります。



「琥弓洞」(イメージ)

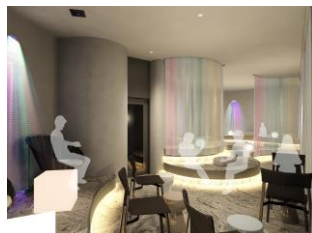

「彩空殿」(イメージ)

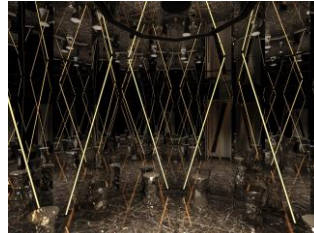

「華鏡房」(イメージ)



休憩スペース(イメージ)

＜7F エリア＞

フットプール(水温約 20～30℃)やバー、休憩ラウンジが一体となったエリアが新登場します。東京ドームシティを眺めながらゆったりと休憩いただける、都心にいながらリゾート感あふれる体験ができます。



フットプール(イメージ)



バー(イメージ)



休憩ラウンジ(イメージ)

※東京ドーム天然温泉 スパ ラクーア URL: <https://www.laqua.jp/spa/>

・東京ドームシティ アトラクションズ 「サンダードルフィン」に、イエローとピンクの新車両が登場

一番人気のアトラクションであるジェットコースター「サンダードルフィン」がこの春、2003年のオープン以来初のリニューアルをします。新車両はイエローとピンクの2種類のデザインで、座席背もたれや安全バーなどの仕様も一新。風の抵抗を減らし、快適な乗り心地を追求した車両でよりドキドキやワクワク感を楽しめます。夜間にはLEDライトが点灯することにより、外からの印象も大きく変わり、疾走感が強調される車両です。

定員: 20名

利用料金: 1,500円

※「スキップパス」(アトラクションに待たずに乗れるチケット、数量限定) +1,000円～/人

※東京ドームシティ アトラクションズ URL: <https://at-raku.com/>



新車両(イメージ)

※今後の社会状況により、内容が変更になる場合がございます。最新の状況は、公式ホームページをご確認ください。

※記載の価格は全て消費税込です。

※ラクーアは、お客様およびスタッフの安全を守るため、業界団体のガイドライン等に準じた感染症拡大防止対策を実施しています。

感染症拡大防止対策の詳細につきましては、公式ホームページをご覧ください。